

C.I.S.I.
CONSORZIO INTERCOMUNALE SERVIZI ISCHIA
IN LIQUIDAZIONE

Via Leonardo Mazzella 80070 Ischia (NA) - C.F./P.I. 01201390638

Telefoni:

Telefax: (081) 0122162 e-mail : cisi.ischia@libero.it

COPIA
DI DELIBERA n. 7 del 2.07.2020

OGGETTO: Approvazione schema rendiconto del bilancio 2019.

Il Liquidatore Unico

Visto lo schema del Rendiconto di bilancio 2019 con le sue risultanze contabili predisposto dal Responsabile dei Servizi Finanziari Rag. Salvatore Marino, nominato con delibera n. 6 del 14/04/2016;

Visto l'art. 230 del D.Lgs. 18/08/2000, n. 267 disciplinante lo stato patrimoniale, il quale, al comma 7, dispone che "gli Enti Locali provvedono annualmente all'aggiornamento degli inventari";

Ritenuto di approvare la proposta del conto del Bilancio 2019 con i relativi allegati per sottoporre gli stessi all'esame e all'approvazione dell'assemblea dei soci;

Visto lo Statuto ed i Regolamenti vigenti;

Visto il parere favorevole espresso dal Responsabile dei Servizi Finanziari;

Visto il D.Lgs. 267/2000;

DELIBERA

Per quanto espresso in narrativa che si da per integralmente riportato anche se di seguito non trascritto:

di adottare lo schema di rendiconto del bilancio 2019, elaborato secondo le norme vigenti, unitamente agli elaborati allegati, così come presentati, senza alcuna modificazione o rettifica, da cui le sottoelencate risultanze contabili riepilogative che si allegano alla presente deliberazione quali parte integrante e sostanziale;

Riscossioni € 644.549,10

Mandati € 647.007,67

Differenza € - 2 458,57

Quadro Riassuntivo della gestione finanziaria

	Residui	Competenza	Totale
Fondo di cassa al 1/1			2.281,03
Riscossioni	587.000,00	57.549,10	644.549,10
Mandati	56.124,41	590.883,26	647.007,67

Fondo cassa al 31/12			-177,54
Residui Attivi	4.257.697,92	618.323,40	4.876.021,32
Residui Passivi	552.018,37	38.609,01	590.627,38

AVANZO DI AMMINISTRAZIONE
4.285.216,40

Si da atto che il citato quadro riassuntivo chiude con il risultato di un avanzo di Amministrazione al 31/12/2019 di € 4.285.216,40

Di sottoporre la presente deliberazione, unitamente agli atti in essa richiamati, al Collegio dei Revisori dei Conti per la relazione ed il parere di competenza ed al Presidente dell'Assemblea dei Soci, per quanto di propria competenza e per la convocazione della stessa Assemblea dei Soci.

Il presente atto viene immediatamente eseguibile.

F.to Il Liquidatore Unico
Dott. Pierluca Ghirelli

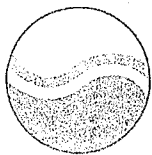

C.I.S.I.
CONSORZIO INTERCOMUNALE SERVIZI ISCHIA
IN LIQUIDAZIONE

Via Leonardo Mazzella 80070 Ischia (NA) - C.F./P.I. 01201390638

Telefoni:

Telefax: (081) 0122162 e-mail : cisi.ischia@libero.it

RENDICONTO ANNO 2019

PARERE DEL RESPONSABILE DEL SERVIZIO FINANZIARIO

Il sottoscritto Rag. Salvatore Marino, Responsabile del Servizio Finanziario del C.I.S.I. (Consorzio Intercomunale Servizi Ischia), viste le disposizioni dettate dal D.Lgs. n. 267/2000 relative alla formazione del rendiconto della gestione, esprime Parere Favorevole all'approvazione del Rendiconto del Bilancio relativo all'Esercizio Finanziario 2019, con tutti i suoi allegati:

Il Responsabile Servizio Finanziario
Rag. Salvatore Marino

CONTO DEL BILANCIO - GESTIONE DELLE ENTRATE

Esercizio: 2019 - Allegato n.10 - Rendiconto della gestione

Consorzio Intercomunale Servizi Ischia

TITOLO TIPOLOGIA	DENOMINAZIONE	RESIDUI ATTIVI AL 1/1/2019 (RS)		RISCOSSIONI IN C/RESIDUI (RR)		RIACCERTAMENTI RESIDUI (R)		MAGGIORI O MINORI ENTRATE DI COMPETENZA =A-CP	RESIDUI ATTIVI DA ESERCIZI PRECEDENTI (EP=RS-RR+R)	
		PREVISIONI DEFINITIVE DI COMPETENZA (CP)	PREVISIONI DEFINITIVE DI CASSA (CS)	RISCOSSIONI IN C/COMPETENZA (RC)	TOTALE RISCOSSIONI (TR=RR+RC)	ACCERTAMENTI (A)	MAGGIORI O MINORI ENTRATE DI CASSA =TR-CS		RESIDUI ATTIVI DA ESERCIZIO DI COMPETENZA (EC=A-RC)	TOTALE RESIDUI ATTIVI DA RIPORTARE (TR=EP+EC)

FONDO PLURIENNALE VINCOLATO PER SPESE CP 0,00
CORRENTI

FONDO PLURIENNALE VINCOLATO PER SPESE CP 0,00
IN CONTO CAPITALE

UTILIZZO AVANZO DI AMMINISTRAZIONE CP 0,00
- di cui Utilizzo Fondo anticipazioni di liquidità CP 0,00

Titolo 1 Entrate correnti di natura tributaria, contributiva e perequativa

1.0101	Tipologia 101: Imposte, tasse e proventi assimilati	RS	0,00	RR	0,00	R	0,00	CP	0,00	EP	0,00
		CP	0,00	RC	0,00	A	0,00			EC	0,00
		CS	0,00	TR	0,00	CS	0,00			TR	0,00
1.0102	Tipologia 102: Tributi destinati al finanziamento della sanità (solo per le Regioni)	RS	0,00	RR	0,00	R	0,00	CP	0,00	EP	0,00
		CP	0,00	RC	0,00	A	0,00			EC	0,00
		CS	0,00	TR	0,00	CS	0,00			TR	0,00
1.0103	Tipologia 103: Tributi devoluti e regolati alle autonomie speciali (solo per le Regioni)	RS	0,00	RR	0,00	R	0,00	CP	0,00	EP	0,00
		CP	0,00	RC	0,00	A	0,00			EC	0,00
		CS	0,00	TR	0,00	CS	0,00			TR	0,00
1.0104	Tipologia 104: Compartecipazioni di tributi	RS	0,00	RR	0,00	R	0,00	CP	0,00	EP	0,00
		CP	0,00	RC	0,00	A	0,00			EC	0,00
		CS	0,00	TR	0,00	CS	0,00			TR	0,00
1.0301	Tipologia 301: Fondi perequativi da Amministrazioni Centrali	RS	0,00	RR	0,00	R	0,00	CP	0,00	EP	0,00
		CP	0,00	RC	0,00	A	0,00			EC	0,00
		CS	0,00	TR	0,00	CS	0,00			TR	0,00
1.0302	Tipologia 302: Fondi perequativi dalla Regione o Provincia autonoma (solo per Enti locali)	RS	0,00	RR	0,00	R	0,00	CP	0,00	EP	0,00
		CP	0,00	RC	0,00	A	0,00			EC	0,00
		CS	0,00	TR	0,00	CS	0,00			TR	0,00
Totale Titolo 1	Entrate correnti di natura tributaria, contributiva e perequativa	RS	0,00	RR	0,00	R	0,00	CP	0,00	EP	0,00
		CP	0,00	RC	0,00	A	0,00			EC	0,00
		CS	0,00	TR	0,00	CS	0,00			TR	0,00

CONTO DEL BILANCIO - GESTIONE DELLE ENTRATE

Consorzio Intercomunale Servizi Ischia

Esercizio: 2019 - Allegato n.10 - Rendiconto della gestione

TITOLO TIPOLOGIA	DENOMINAZIONE	RESIDUI ATTIVI AL 1/1/2019 (RS)		RISCOSSIONI IN C/RESIDUI (RR)		RIACCERTAMENTI RESIDUI (R)		MAGGIORI O MINORI ENTRATE DI COMPETENZA =A-CP		RESIDUI ATTIVI DA ESERCIZI PRECEDENTI (EP=RS-RR+R)	
		PREVISIONI DEFINITIVE DI COMPETENZA (CP)		RISCOSSIONI IN C/COMPETENZA (RC)		ACCERTAMENTI (A)		RESIDUI ATTIVI DA ESERCIZIO DI COMPETENZA (EC=A-RC)		TOTALE RESIDUI ATTIVI DA RIPORTARE (TR=EP+EC)	
		PREVISIONI DEFINITIVE DI CASSA (CS)		TOTALE RISCOSSIONI (TR=RR+RC)		MAGGIORI O MINORI ENTRATE DI CASSA =TR-CS					
Titolo 2	Trasferimenti correnti										
2.0101	Tipologia 101: Trasferimenti correnti da Amministrazioni pubbliche	RS CP CS	404.478,00 200.000,00 200.000,00	RR RC TR	0,00 0,00 0,00	R A CS	0,00 200.000,00 -200.000,00	CP	0,00	EP EC TR	404.478,00 200.000,00 604.478,00
2.0102	Tipologia 102: Trasferimenti correnti da Famiglie	RS CP CS	0,00 0,00 0,00	RR RC TR	0,00 0,00 0,00	R A CS	0,00 0,00 0,00	CP	0,00	EP EC TR	0,00 0,00 0,00
2.0103	Tipologia 103: Trasferimenti correnti da Imprese	RS CP CS	0,00 0,00 0,00	RR RC TR	0,00 0,00 0,00	R A CS	0,00 0,00 0,00	CP	0,00	EP EC TR	0,00 0,00 0,00
2.0104	Tipologia 104: Trasferimenti correnti da Istituzioni Sociali Private	RS CP CS	0,00 0,00 0,00	RR RC TR	0,00 0,00 0,00	R A CS	0,00 0,00 0,00	CP	0,00	EP EC TR	0,00 0,00 0,00
2.0105	Tipologia 105: Trasferimenti correnti dall'Unione europea e dal Resto del Mondo	RS CP CS	0,00 0,00 0,00	RR RC TR	0,00 0,00 0,00	R A CS	0,00 0,00 0,00	CP	0,00	EP EC TR	0,00 0,00 0,00
Totale Titolo 2	Trasferimenti correnti	RS CP CS	404.478,00 200.000,00 200.000,00	RR RC TR	0,00 0,00 0,00	R A CS	0,00 200.000,00 -200.000,00	CP	0,00	EP EC TR	404.478,00 200.000,00 604.478,00

CONTO DEL BILANCIO - GESTIONE DELLE ENTRATE

Esercizio: 2019 - Allegato n.10 - Rendiconto della gestione

Consorzio Intercomunale Servizi Ischia

TITOLO TIPOLOGIA	DENOMINAZIONE	RESIDUI ATTIVI AL 1/1/2019 (RS)		RISCOSSIONI IN C/RESIDUI (RR)		RIACCERTAMENTI RESIDUI (R)		MAGGIORI O MINORI ENTRATE DI COMPETENZA =A-CP	RESIDUI ATTIVI DA ESERCIZI PRECEDENTI (EP=RS-RR+R)	
		PREVISIONI DEFINITIVE DI COMPETENZA (CP)	PREVISIONI DEFINITIVE DI CASSA (CS)	RISCOSSIONI IN C/COMPETENZA (RC)	TOTALE RISCOSSIONI (TR=RR+RC)	ACCERTAMENTI (A)	MAGGIORI O MINORI ENTRATE DI CASSA =TR-CS		ESERCIZIO DI COMPETENZA (EC=A-RC)	TOTALE RESIDUI ATTIVI DA RIPORTARE (TR=EP+EC)
TITOLO 3	Entrate extratributarie									3.853.219,92
3.0100	Tipologia 100: Vendita di beni e servizi e proventi derivanti dalla gestione dei beni	RS 4.440.219,92	RR 587.000,00	R 0,00	R 0,00	R 400.000,00	CP 187.000,00	0,00	EP 400.000,00	400.000,00
		CP 400.000,00	RC 587.000,00	A 0,00	A 0,00	A 187.000,00		0,00	EC 400.000,00	4.253.219,92
		CS 400.000,00	TR 587.000,00	CS 0,00	CS 0,00	CS 187.000,00		0,00	TR 0,00	0,00
3.0200	Tipologia 200: Proventi derivanti dall'attività di controllo e repressione delle irregolarità e degli illeciti	RS 0,00	RR 0,00	R 0,00	R 0,00	R 0,00	CP 0,00	0,00	EP 0,00	0,00
		CP 0,00	RC 0,00	A 0,00	A 0,00	A 0,00		0,00	EC 0,00	0,00
		CS 0,00	TR 0,00	CS 0,00	CS 0,00	CS 0,00		0,00	TR 0,00	0,00
3.0300	Tipologia 300: Interessi attivi	RS 0,00	RR 0,00	R 0,00	R 0,00	R 0,00	CP 0,00	0,00	EP 0,00	0,00
		CP 0,00	RC 0,00	A 0,00	A 0,00	A 0,00		0,00	EC 0,00	0,00
		CS 0,00	TR 0,00	CS 0,00	CS 0,00	CS 0,00		0,00	TR 0,00	0,00
3.0400	Tipologia 400: Altre entrate da redditi da capitale	RS 0,00	RR 0,00	R 0,00	R 0,00	R 0,00	CP 0,00	0,00	EP 0,00	0,00
		CP 0,00	RC 0,00	A 0,00	A 0,00	A 0,00		0,00	EC 0,00	0,00
		CS 0,00	TR 0,00	CS 0,00	CS 0,00	CS 0,00		0,00	TR 0,00	0,00
3.0500	Tipologia 500: Rimborsi e altre entrate correnti	RS 0,00	RR 0,00	R 0,00	R 0,00	R 0,00	CP 0,00	0,00	EP 0,00	0,00
		CP 0,00	RC 0,00	A 124,10	A 124,10	A 124,20		124,20	EC 124,20	0,10
		CS 0,00	TR 0,00	CS 124,10	CS 124,10	CS 124,10		124,10	TR 124,10	0,10
Totale Titolo 3	Entrate extratributarie	RS 4.440.219,92	RR 587.000,00	R 0,00	R 0,00	R 400.124,20	CP 187.124,10	0,00	EP 400.000,10	400.000,10
		CP 400.000,00	RC 587.124,10	A 124,10	A 124,10	A 187.124,10		124,20	EC 400.000,10	4.253.220,02
		CS 400.000,00	TR 587.124,10	CS 124,10	CS 124,10	CS 187.124,10		124,20	TR 4.253.220,02	

CONTO DEL BILANCIO - GESTIONE DELLE ENTRATE

Esercizio: 2019 - Allegato n.10 - Rendiconto della gestione

Consorzio Intercomunale Servizi Ischia

TITOLO TIPOLOGIA	DENOMINAZIONE	RESIDUI ATTIVI AL 1/1/2019 (RS)		RISCOSSIONI IN C/RESIDUI (RR)		RIACCERTAMENTI RESIDUI (R)		MAGGIORI O MINORI ENTRATE DI COMPETENZA =A-CP	RESIDUI ATTIVI DA ESERCIZI PRECEDENTI (EP=RS-RR+R)		
		PREVISIONI DEFINITIVE DI COMPETENZA (CP)		RISCOSSIONI IN C/COMPETENZA (RC)		ACCERTAMENTI (A)			RESIDUI ATTIVI DA ESERCIZIO DI COMPETENZA (EC=A-RC)		
		PREVISIONI DEFINITIVE DI CASSA (CS)		TOTALE RISCOSSIONI (TR=RR+RC)		MAGGIORI O MINORI ENTRATE DI CASSA =TR-CS			TOTALE RESIDUI ATTIVI DA RIPORTARE (TR=EP+EC)		
Titolo 4	Entrate in conto capitale										
4.0100	Tipologia 100: Tributi in conto capitale	RS CP CS	0,00 0,00 0,00	RR RC TR	0,00 0,00 0,00	R A CS	0,00 0,00 0,00	CP	0,00 0,00 0,00	EP EC TR	0,00 0,00 0,00
4.0200	Tipologia 200: Contributi agli investimenti	RS CP CS	0,00 0,00 0,00	RR RC TR	0,00 0,00 0,00	R A CS	0,00 0,00 0,00	CP	0,00 0,00 0,00	EP EC TR	0,00 0,00 0,00
4.0300	Tipologia 300: Altri trasferimenti in conto capitale	RS CP CS	0,00 0,00 0,00	RR RC TR	0,00 0,00 0,00	R A CS	0,00 0,00 0,00	CP	0,00 0,00 0,00	EP EC TR	0,00 0,00 0,00
4.0400	Tipologia 400: Entrate da alienazione di beni materiali e immateriali	RS CP CS	0,00 0,00 0,00	RR RC TR	0,00 0,00 0,00	R A CS	0,00 0,00 0,00	CP	0,00 0,00 0,00	EP EC TR	0,00 0,00 0,00
4.0500	Tipologia 500: Altre entrate in conto capitale	RS CP CS	0,00 0,00 0,00	RR RC TR	0,00 0,00 0,00	R A CS	0,00 0,00 0,00	CP	0,00 0,00 0,00	EP EC TR	0,00 0,00 0,00
Totale Titolo 4	Entrate in conto capitale	RS CP CS	0,00 0,00 0,00	RR RC TR	0,00 0,00 0,00	R A CS	0,00 0,00 0,00	CP	0,00 0,00 0,00	EP EC TR	0,00 0,00 0,00



CONTO DEL BILANCIO - GESTIONE DELLE ENTRATE

Esercizio: 2019 - Allegato n.10 - Rendiconto della gestione

Consorzio Intercomunale Servizi Ischia

TITOLO TIPOLOGIA	DENOMINAZIONE	RESIDUI ATTIVI AL 1/1/2019 (RS)		RISCOSSIONI IN C/RESIDUI (RR)		RIACCERTAMENTI RESIDUI (R)		MAGGIORI O MINORI ENTRATE DI COMPETENZA =A-CP		RESIDUI ATTIVI DA ESERCIZI PRECEDENTI (EP=RS-RR+R)	
		PREVISIONI DEFINITIVE DI COMPETENZA (CP)	PREVISIONI DEFINITIVE DI CASSA (CS)	RISCOSSIONI IN C/COMPETENZA (RC)	TOTALE RISCOSSIONI (TR=RR+RC)	ACCERTAMENTI (A)	MAGGIORI O MINORI ENTRATE DI CASSA =TR-CS	ESERCIZIO DI COMPETENZA (EC=A-RC)	TOTALE RESIDUI ATTIVI DA RIPORTARE (TR=EP+EC)		
Titolo 5	Entrate da riduzione di attività finanziarie										
5.0100	Tipologia 100: Alienazione di attività finanziarie	RS CP CS	0,00 0,00 0,00	RR RC TR	0,00 0,00 0,00	R A CS	0,00 0,00 0,00	CP	0,00	EP EC TR	0,00 0,00 0,00
5.0200	Tipologia 200: Riscossione crediti di breve termine	RS CP CS	0,00 0,00 0,00	RR RC TR	0,00 0,00 0,00	R A CS	0,00 0,00 0,00	CP	0,00	EP EC TR	0,00 0,00 0,00
5.0300	Tipologia 300: Riscossione crediti di medio-lungo termine	RS CP CS	0,00 0,00 0,00	RR RC TR	0,00 0,00 0,00	R A CS	0,00 0,00 0,00	CP	0,00	EP EC TR	0,00 0,00 0,00
5.0400	Tipologia 400: Altre entrate per riduzione di attività finanziarie	RS CP CS	0,00 0,00 0,00	RR RC TR	0,00 0,00 0,00	R A CS	0,00 0,00 0,00	CP	0,00	EP EC TR	0,00 0,00 0,00
Totale Titolo 5	Entrate da riduzione di attività finanziarie	RS CP CS	0,00 0,00 0,00	RR RC TR	0,00 0,00 0,00	R A CS	0,00 0,00 0,00	CP	0,00	EP EC TR	0,00 0,00 0,00

CONTO DEL BILANCIO - GESTIONE DELLE ENTRATE

Esercizio: 2019 - Allegato n. 10 - Rendiconto della gestione

Consorzio Intercomunale Servizi Ischia

TIPOLOGIA	DENOMINAZIONE	RESIDUI ATTIVI AL 1/1/2019 (RS)		RISCOSSIONI IN C/RESIDUI (RR)		RIACCERTAMENTI RESIDUI (R)		MAGGIORI O MINORI ENTRATE DI COMPETENZA =A-CP	RESIDUI ATTIVI DA ESERCIZI PRECEDENTI (EP=RS-RR+R)	
		PREVISIONI DEFINITIVE DI COMPETENZA (CP)	PREVISIONI DEFINITIVE DI CASSA (CS)	RISCOSSIONI IN C/COMPETENZA (RC)	TOTALE RISCOSSIONI (TR=RR+RC)	ACCERTAMENTI (A)	MAGGIORI O MINORI ENTRATE DI CASSA =TR-CS			RESIDUI ATTIVI DA ESERCIZIO DI COMPETENZA (EC=A-RC)
TITOLO 6 Accensione prestiti										
6.0100	Tipologia 100: Emissione di titoli obbligazionari	RS	0,00	RR	0,00	R	0,00	CP	EP	0,00
		CP	0,00	RC	0,00	A	0,00		EC	0,00
		CS	0,00	TR	0,00	CS	0,00		TR	0,00
6.0200	Tipologia 200: Accensione prestiti a breve termine	RS	0,00	RR	0,00	R	0,00	CP	EP	0,00
		CP	0,00	RC	0,00	A	0,00		EC	0,00
		CS	0,00	TR	0,00	CS	0,00		TR	0,00
6.0300	Tipologia 300: Accensione mutui e altri finanziamenti a medio lungo termine	RS	0,00	RR	0,00	R	0,00	CP	EP	0,00
		CP	0,00	RC	0,00	A	0,00		EC	0,00
		CS	0,00	TR	0,00	CS	0,00		TR	0,00
6.0400	Tipologia 400: Altre forme di indebitamento	RS	0,00	RR	0,00	R	0,00	CP	EP	0,00
		CP	0,00	RC	0,00	A	0,00		EC	0,00
		CS	0,00	TR	0,00	CS	0,00		TR	0,00
Totale Titolo 6 Accensione prestiti		RS	0,00	RR	0,00	R	0,00	CP	EP	0,00
		CP	0,00	RC	0,00	A	0,00		EC	0,00
		CS	0,00	TR	0,00	CS	0,00		TR	0,00

CONTO DEL BILANCIO - GESTIONE DELLE ENTRATE

Esercizio: 2019 - Allegato n.10 - Rendiconto della gestione

Consorzio Intercomunale Servizi Ischia

TITOLO TIPOLOGIA	DENOMINAZIONE	RESIDUI ATTIVI AL 1/1/2019 (RS)		RISCOSSIONI IN C/RESIDUI (RR)		RIACCERTAMENTI RESIDUI (R)		MAGGIORI O MINORI ENTRATE DI COMPETENZA =A-CP		RESIDUI ATTIVI DA ESERCIZI PRECEDENTI (EP=RS-RR+R)	
		PREVISIONI DEFINITIVE DI COMPETENZA (CP)		RISCOSSIONI IN C/COMPETENZA (RC)		ACCERTAMENTI (A)		RESIDUI ATTIVI DA ESERCIZIO DI COMPETENZA (EC=A-RC)		TOTALE RESIDUI ATTIVI DA RIPORTARE (TR=EP+EC)	
		PREVISIONI DEFINITIVE DI CASSA (CS)		TOTALE RISCOSSIONI (TR=RR+RC)		MAGGIORI O MINORI ENTRATE DI CASSA =TR-CS					
TITOLO 7	Anticipazioni da istituto tesoriere/cassiere										
7.0100	Tipologia 100: Anticipazioni da istituto tesoriere/cassiere	RS 0,00	RR 0,00	R 0,00	A 0,00	CP 0,00	EP 0,00	EC 0,00	TR 0,00		0,00
		CS 0,00	TR 0,00	CS 0,00	CS 0,00		EP 0,00	EC 0,00	TR 0,00		0,00
Totale Titolo 7	Anticipazioni da istituto tesoriere/cassiere	RS 0,00	RR 0,00	R 0,00	A 0,00	CP 0,00	EP 0,00	EC 0,00	TR 0,00		0,00
		CS 0,00	TR 0,00	CS 0,00	CS 0,00		EP 0,00	EC 0,00	TR 0,00		0,00

CONTO DEL BILANCIO - GESTIONE DELLE ENTRATE

Esercizio: 2019 - Allegato n.10 - Rendiconto della gestione

Consorzio Intercomunale Servizi Ischia

TITOLO TIPOLOGIA	DENOMINAZIONE	RESIDUI ATTIVI AL 1/1/2019 (RS)		RISCOSSIONI IN C/RESIDUI (RR)		RIACCERTAMENTI RESIDUI (R)		MAGGIORI O MINORI ENTRATE DI COMPETENZA =A-CP	RESIDUI ATTIVI DA ESERCIZI PRECEDENTI (EP=RS-RR+R)		
		PREVISIONI DEFINITIVE DI COMPETENZA (CP)	PREVISIONI DEFINITIVE DI CASSA (CS)	RISCOSSIONI IN C/COMPETENZA (RC)	TOTALE RISCOSSIONI (TR=RR+RC)	ACCERTAMENTI (A)	MAGGIORI O MINORI ENTRATE DI CASSA =TR-CS		ESERCIZIO DI COMPETENZA (EC=A-RC)	TOTALE RESIDUI ATTIVI DA RIPORTARE (TR=EP+EC)	
TITOLO 9	Entrate per conto terzi e partite di giro										
9.0100	Tipologia 100: Entrate per partite di giro	RS CP CS	0,00 300.000,00 300.000,00	RR RC TR	0,00 57.425,00 57.425,00	R A CS	0,00 75.748,30 -242.575,00	CP	0,00 -224.251,70	EP EC TR	0,00 18.323,30 18.323,30
9.0200	Tipologia 200: Entrate per conto terzi	RS CP CS	0,00 0,00 0,00	RR RC TR	0,00 0,00 0,00	R A CS	0,00 0,00 0,00	CP	0,00	EP EC TR	0,00 0,00 0,00
Totale Titolo 9	Entrate per conto terzi e partite di giro	RS CP CS	0,00 300.000,00 300.000,00	RR RC TR	0,00 57.425,00 57.425,00	R A CS	0,00 75.748,30 -242.575,00	CP	-224.251,70	EP EC TR	0,00 18.323,30 18.323,30
Totale Titoli		RS CP CS	4.844.697,92 900.000,00 900.000,00	RR RC TR	587.000,00 57.549,10 644.549,10	R A CS	0,00 675.872,50 -255.450,90	CP	-224.127,50	EP EC TR	4.257.697,92 618.323,40 4.876.021,32
Totale Generale		RS CP CS	4.844.697,92 900.000,00 900.000,00	RR RC TR	587.000,00 57.549,10 644.549,10	R A CS	0,00 675.872,50 -255.450,90	CP	-224.127,50	EP EC TR	4.257.697,92 618.323,40 4.876.021,32



CONTO DEL BILANCIO - RIEPILOGO GENERALE DELLE ENTRATE

Consorzio Intercomunale Servizi Ischia

Esercizio: 2019 - Allegato n.10 - Rendiconto della gestione

TITOLO TIPOLOGIA	DENOMINAZIONE	RESIDUI ATTIVI AL 1/1/2019 (RS)		RISCOSSIONI IN C/RESIDUI (RR)		RIACCERTAMENTI RESIDUI (R)		MAGGIORI O MINORI ENTRATE DI COMPETENZA =A-CP	RESIDUI ATTIVI DA ESERCIZI PRECEDENTI (EP=RS-RR+R)	
		PREVISIONI DEFINITIVE DI COMPETENZA (CP)		RISCOSSIONI IN C/COMPETENZA (RC)		ACCERTAMENTI (A)			RESIDUI ATTIVI DA ESERCIZIO DI COMPETENZA (EC=A-RC)	
		PREVISIONI DEFINITIVE DI CASSA (CS)		TOTALE RISCOSSIONI (TR=RR+RC)		MAGGIORI O MINORI ENTRATE DI CASSA =TR-CS			TOTALE RESIDUI ATTIVI DA RIPORTARE (TR=EP+EC)	
	FONDO PLURIENNALE VINCOLATO PER SPESE CORRENTI	CP	0,00							
	FONDO PLURIENNALE VINCOLATO PER SPESE IN CONTO CAPITALE	CP	0,00							
	UTILIZZO AVANZO DI AMMINISTRAZIONE - di cui Utilizzo Fondo anticipazioni di liquidità	CP	0,00							
TITOLO 1	Entrate correnti di natura tributaria, contributiva e perequativa	RS	0,00	RR	0,00	R	0,00	EP	0,00	0,00
		CP	0,00	RC	0,00	A	0,00	EC	0,00	0,00
		CS	0,00	TR	0,00	CS	0,00	TR	0,00	0,00
TITOLO 2	Trasferimenti correnti	RS	404.478,00	RR	0,00	R	0,00	EP	404.478,00	404.478,00
		CP	200.000,00	RC	0,00	A	200.000,00	EC	200.000,00	200.000,00
		CS	200.000,00	TR	0,00	CS	-200.000,00	TR	604.478,00	604.478,00
TITOLO 3	Entrate extratributarie	RS	4.440.219,92	RR	587.000,00	R	0,00	EP	3.853.219,92	3.853.219,92
		CP	400.000,00	RC	124,10	A	400.124,20	EC	400.000,10	400.000,10
		CS	400.000,00	TR	587.124,10	CS	187.124,10	TR	4.253.220,02	4.253.220,02
TITOLO 4	Entrate in conto capitale	RS	0,00	RR	0,00	R	0,00	EP	0,00	0,00
		CP	0,00	RC	0,00	A	0,00	EC	0,00	0,00
		CS	0,00	TR	0,00	CS	0,00	TR	0,00	0,00
TITOLO 5	Entrate da riduzione di attività finanziarie	RS	0,00	RR	0,00	R	0,00	EP	0,00	0,00
		CP	0,00	RC	0,00	A	0,00	EC	0,00	0,00
		CS	0,00	TR	0,00	CS	0,00	TR	0,00	0,00
TITOLO 6	Accensione prestiti	RS	0,00	RR	0,00	R	0,00	EP	0,00	0,00
		CP	0,00	RC	0,00	A	0,00	EC	0,00	0,00
		CS	0,00	TR	0,00	CS	0,00	TR	0,00	0,00

CONTO DEL BILANCIO - RIEPILOGO GENERALE DELLE ENTRATE

Esercizio: 2019 - Allegato n.10 - Rendiconto della gestione

Consorzio Intercomunale Servizi Ischia

TITOLO TIPOLOGIA	DENOMINAZIONE	RESIDUI ATTIVI AL 1/1/2019 (RS)			RISCOSSIONI IN C/RESIDUI (RR)			RIACCERTAMENTI RESIDUI (R)		MAGGIORI O MINORI ENTRATE DI COMPETENZA =A-CP			RESIDUI ATTIVI DA ESERCIZI PRECEDENTI (EP=RS-RR+R)		
		PREVISIONI DEFINITIVE DI COMPETENZA (CP)			RISCOSSIONI IN C/COMPETENZA (RC)			ACCERTAMENTI (A)		RESIDUI ATTIVI DA ESERCIZIO DI COMPETENZA (EC=A-RC)			TOTALE RESIDUI ATTIVI DA RIPORTARE (TR=EP+EC)		
		PREVISIONI DEFINITIVE DI CASSA (CS)			TOTALE RISCOSSIONI (TR=RR+RC)			MAGGIORI O MINORI ENTRATE DI CASSA =TR-CS		EP			EC		
TITOLO 7	Anticipazioni da istituto tesoriere/cassiere	RS	0,00	RR	0,00	R	0,00	0,00	0,00	EP	0,00	0,00	0,00	0,00	
		CP	0,00	RC	0,00	A	0,00	0,00	0,00	EC	0,00	0,00	0,00	0,00	
		CS	0,00	TR	0,00	CS	0,00	0,00	0,00	TR	0,00	0,00	0,00	0,00	
TITOLO 9	Entrate per conto terzi e partite di giro	RS	0,00	RR	0,00	R	0,00	0,00	0,00	EP	0,00	0,00	0,00	0,00	
		CP	300.000,00	RC	57.425,00	A	75.748,30	75.748,30	75.748,30	EC	-224.251,70	-224.251,70	18.323,30	18.323,30	
		CS	300.000,00	TR	57.425,00	CS	-242.575,00	-242.575,00	-242.575,00	TR	-224.251,70	-224.251,70	18.323,30	18.323,30	
Totale Titoli		RS	4.844.697,92	RR	587.000,00	R	0,00	0,00	0,00	EP	0,00	0,00	4.257.697,92	4.257.697,92	
		CP	900.000,00	RC	57.549,10	A	675.872,50	675.872,50	675.872,50	EC	-224.127,50	-224.127,50	618.323,40	618.323,40	
		CS	900.000,00	TR	644.549,10	CS	-255.450,90	-255.450,90	-255.450,90	TR	-224.127,50	-224.127,50	4.876.021,32	4.876.021,32	
Totale Generale		RS	4.844.697,92	RR	587.000,00	R	0,00	0,00	0,00	EP	0,00	0,00	4.257.697,92	4.257.697,92	
		CP	900.000,00	RC	57.549,10	A	675.872,50	675.872,50	675.872,50	EC	-224.127,50	-224.127,50	618.323,40	618.323,40	
		CS	900.000,00	TR	644.549,10	CS	-255.450,90	-255.450,90	-255.450,90	TR	-224.127,50	-224.127,50	4.876.021,32	4.876.021,32	



CONTO DEL BILANCIO - RIEPILOGO GENERALE DELLE SPESE

Esercizio: 2019 - Allegato n. 10 - Rendiconto della gestione

Consorzio Intercomunale Servizi Ischia

MISSIONE, PROGRAMMA, TITOLO	DENOMINAZIONE	RESIDUI PASSIVI AL 1/1/2019 (RS)		PAGAMENTI IN C/RESIDUI (PR)		RIACCERTAMENTO RESIDUI (R)		RESIDUI PASSIVI DA ESERCIZI PRECEDENTI (EP=RS-PR+R-P)	
		PREVISIONI DEFINITIVE DI COMPETENZA (CP)		PAGAMENTI IN C/COMPETENZA (PC)		IMPEGNI (I)		RESIDUI PASSIVI DA ESERCIZIO DI COMPETENZA (ECP=CP-I-FPV)	
		PREVISIONI DEFINITIVE DI CASSA (CS)		TOTALE PAGAMENTI (TP=PR+PC)		FONDO PLURIENNALE VINCOLATO (FPV)		TOTALE RESIDUI PASSIVI DA RIPORTARE (TR=EP+ECP)	
DISAVANZO DI AMMINISTRAZIONE									
TITOLO 1	Spese correnti	RS	296.965,79	PR	56.124,41	R	0,00	EP	240.841,38
		CP	467.335,00	PC	377.472,65	I	416.081,66	ECP	38.609,01
		CS	630.378,44	TP	433.597,06	FPV	0,00	TR	279.450,39
TITOLO 2	Spese in conto capitale	RS	308.551,06	PR	0,00	R	0,00	EP	308.551,06
		CP	0,00	PC	0,00	I	0,00	ECP	0,00
		CS	0,00	TP	0,00	FPV	0,00	TR	308.551,06
TITOLO 3	Spese per incremento di attività finanziarie	RS	0,00	PR	0,00	R	0,00	EP	0,00
		CP	0,00	PC	0,00	I	0,00	ECP	0,00
		CS	0,00	TP	0,00	FPV	0,00	TR	0,00
TITOLO 4	Rimborso di prestiti	RS	0,00	PR	0,00	R	0,00	EP	0,00
		CP	137.665,00	PC	137.662,31	I	137.662,31	ECP	2,69
		CS	137.662,31	TP	137.662,31	FPV	0,00	TR	0,00
TITOLO 5	Chiusura Anticipazioni da istituto tesoriere/cassiere	RS	0,00	PR	0,00	R	0,00	EP	0,00
		CP	0,00	PC	0,00	I	0,00	ECP	0,00
		CS	0,00	TP	0,00	FPV	0,00	TR	0,00
TITOLO 7	Spese per conto terzi e partite di giro	RS	2.625,93	PR	0,00	R	0,00	EP	2.625,93
		CP	300.000,00	PC	75.748,30	I	75.748,30	ECP	224.251,70
		CS	300.000,00	TP	75.748,30	FPV	0,00	TR	2.625,93
Totale Titoli		RS	608.142,78	PR	56.124,41	R	0,00	EP	552.018,37
		CP	905.000,00	PC	590.883,26	I	629.492,27	ECP	38.609,01
		CS	1.068.040,75	TP	647.007,67	FPV	0,00	TR	590.627,38
Totale Generale		RS	608.142,78	PR	56.124,41	R	0,00	EP	552.018,37
		CP	905.000,00	PC	590.883,26	I	629.492,27	ECP	38.609,01
		CS	1.068.040,75	TP	647.007,67	FPV	0,00	TR	590.627,38

CONTO DEL BILANCIO - GESTIONE DELLE SPESE

Esercizio: 2019 - Allegato n.10 - Rendiconto della gestione

Consorzio Intercomunale Servizi Ischia

MISSIONE, PROGRAMMA, TITOLO	DENOMINAZIONE	RESIDUI PASSIVI AL 1/1/2019		PAGAMENTI IN C/RESIDUI (PR)		RIACCERTAMENTO RESIDUI (R)		RESIDUI PASSIVI DA ESERCIZI PRECEDENTI (EP=RS-PR+R-P)	
		PREVISIONI DEFINITIVE DI COMPETENZA (CP)		PAGAMENTI IN C/COMPETENZA (PC)		IMPEGNI (I)		ECONOMIE DI COMPETENZA (ECP=CP-I-FPV)	
		PREVISIONI DEFINITIVE DI CASSA (CS)		TOTALE PAGAMENTI (TP=PR+PC)		FONDO PLURIENNALE VINCOLATO (FPV)		TOTALE RESIDUI PASSIVI DA RIPORTARE (TR=EP+EC)	
		RS	CP	PR	PC	R	I	ECP	EP

DISAVANZO DI AMMINISTRAZIONE CP 0,00

Missione 1 Servizi istituzionali, generali e di gestione

1.01 Programma 1 Organi istituzionali		RS	CP	PR	PC	R	I	ECP	EP	EC	TR
Titolo 1 Spese correnti		180.365,79	326.000,00	23.600,63	294.589,06	0,00	299.098,07	0,00	26.901,93	0,00	156.765,16
		456.443,44	318.189,69	0,00	0,00	0,00	0,00	0,00	0,00	0,00	4.509,01
Titolo 2 Spese in conto capitale		0,00	0,00	0,00	0,00	0,00	0,00	0,00	0,00	0,00	161.274,17
		0,00	0,00	0,00	0,00	0,00	0,00	0,00	0,00	0,00	0,00
Totale Programma 1 Organi istituzionali		180.365,79	326.000,00	23.600,63	294.589,06	0,00	299.098,07	0,00	26.901,93	0,00	156.765,16
		456.443,44	318.189,69	0,00	0,00	0,00	0,00	0,00	0,00	0,00	4.509,01
											161.274,17

1.02 Programma 2 Segreteria generale

Titolo 1 Spese correnti		RS	CP	PR	PC	R	I	ECP	EP	EC	TR
		0,00	25.000,00	0,00	14.410,82	0,00	15.910,82	0,00	9.089,18	0,00	1.500,00
		0,00	25.000,00	0,00	14.410,82	0,00	0,00	0,00	0,00	0,00	1.500,00
Titolo 2 Spese in conto capitale		0,00	0,00	0,00	0,00	0,00	0,00	0,00	0,00	0,00	0,00
		0,00	0,00	0,00	0,00	0,00	0,00	0,00	0,00	0,00	0,00
Totale Programma 2 Segreteria generale		0,00	25.000,00	0,00	14.410,82	0,00	15.910,82	0,00	9.089,18	0,00	1.500,00
		0,00	25.000,00	0,00	14.410,82	0,00	0,00	0,00	0,00	0,00	1.500,00

1.03 Programma 3 Gestione economica, finanziaria, programmazione e provveditorato

Titolo 1 Spese correnti		RS	CP	PR	PC	R	I	ECP	EP	EC	TR
		32.600,00	32.600,00	0,00	0,00	0,00	32.600,00	0,00	0,00	0,00	32.600,00
		65.200,00	65.200,00	0,00	0,00	0,00	0,00	0,00	0,00	0,00	65.200,00
Titolo 2 Spese in conto capitale		0,00	0,00	0,00	0,00	0,00	0,00	0,00	0,00	0,00	0,00
		0,00	0,00	0,00	0,00	0,00	0,00	0,00	0,00	0,00	0,00
Totale Programma 3 Gestione economica, finanziaria, programmazione e provveditorato		32.600,00	32.600,00	0,00	0,00	0,00	32.600,00	0,00	0,00	0,00	32.600,00
		65.200,00	65.200,00	0,00	0,00	0,00	0,00	0,00	0,00	0,00	65.200,00

CONTO DEL BILANCIO - GESTIONE DELLE SPESE

Esercizio: 2019 - Allegato n.10 - Rendiconto della gestione

Consorzio Intercomunale Servizi Ischia

MISSIONE, PROGRAMMA, TITOLO	DENOMINAZIONE	RESIDUI PASSIVI AL 1/1/2019 (RS)		PAGAMENTI IN C/RESIDUI (PR)		RIACCERTAMENTO RESIDUI (R)		RESIDUI PASSIVI DA ESERCIZI PRECEDENTI (EP=RS-PR+R-P)	
		PREVISIONI DEFINITIVE DI COMPETENZA (CP)		PAGAMENTI IN C/COMPETENZA (PC)		IMPEGNI (I)		RESIDUI PASSIVI DA ESERCIZIO DI COMPETENZA (ECP=CP-I-FPV)	
		PREVISIONI DEFINITIVE DI CASSA (CS)		TOTALE PAGAMENTI (TP=PR+PC)		FONDO PLURIENNALE VINCOLATO (FPV)		TOTALE RESIDUI PASSIVI DA RIPORTARE (TR=EP+EC)	
TITOLO 3	Spese per incremento di attività finanziarie	RS	0,00	PR	0,00	R	0,00	EP	0,00
		CP	0,00	PC	0,00	I	0,00	EC	0,00
		CS	0,00	TP	0,00	FPV	0,00	TR	0,00
Totale Programma 3	Gestione economica, finanziaria, programmazione e provveditorato	RS	32.600,00	PR	0,00	R	0,00	EP	32.600,00
		CP	32.600,00	PC	0,00	I	32.600,00	EC	32.600,00
		CS	65.200,00	TP	0,00	FPV	0,00	TR	65.200,00
1.04 Programma 4	Gestione delle entrate tributarie e servizi fiscali	RS	0,00	PR	0,00	R	0,00	EP	0,00
TITOLO 1	Spese correnti	CP	0,00	PC	0,00	I	0,00	EC	0,00
		CS	0,00	TP	0,00	FPV	0,00	TR	0,00
TITOLO 2	Spese in conto capitale	RS	0,00	PR	0,00	R	0,00	EP	0,00
		CP	0,00	PC	0,00	I	0,00	EC	0,00
		CS	0,00	TP	0,00	FPV	0,00	TR	0,00
Totale Programma 4	Gestione delle entrate tributarie e servizi fiscali	RS	0,00	PR	0,00	R	0,00	EP	0,00
		CP	0,00	PC	0,00	I	0,00	EC	0,00
		CS	0,00	TP	0,00	FPV	0,00	TR	0,00
1.05 Programma 5	Gestione dei beni demaniali e patrimoniali	RS	0,00	PR	0,00	R	0,00	EP	0,00
TITOLO 1	Spese correnti	CP	0,00	PC	0,00	I	0,00	EC	0,00
		CS	0,00	TP	0,00	FPV	0,00	TR	0,00
TITOLO 2	Spese in conto capitale	RS	0,00	PR	0,00	R	0,00	EP	0,00
		CP	0,00	PC	0,00	I	0,00	EC	0,00
		CS	0,00	TP	0,00	FPV	0,00	TR	0,00
Totale Programma 5	Gestione dei beni demaniali e patrimoniali	RS	0,00	PR	0,00	R	0,00	EP	0,00
		CP	0,00	PC	0,00	I	0,00	EC	0,00
		CS	0,00	TP	0,00	FPV	0,00	TR	0,00
1.06 Programma 6	Ufficio tecnico	RS	0,00	PR	0,00	R	0,00	EP	0,00
		CP	0,00	PC	0,00	I	0,00	EC	0,00
		CS	0,00	TP	0,00	FPV	0,00	TR	0,00

CONTO DEL BILANCIO - GESTIONE DELLE SPESE

Esercizio: 2019 - Allegato n.10 - Rendiconto della gestione

Consorzio Intercomunale Servizi Ischia

MISSIONE, PROGRAMMA, TITOLO	DENOMINAZIONE	RESIDUI PASSIVI AL 1/1/2019 (RS)			PAGAMENTI IN C/RESIDUI (PR)		RIACCERTAMENTO RESIDUI (R)		ECONOMIE DI COMPETENZA (ECP=CP-I-FPV)		RESIDUI PASSIVI DA ESERCIZI PRECEDENTI (EP=RS-PR+R-P)	
		PREVISIONI DEFINITIVE DI COMPETENZA (CP)			PAGAMENTI IN C/COMPETENZA (PC)		IMPEGNI (I)				RESIDUI PASSIVI DA ESERCIZIO DI COMPETENZA	
		PREVISIONI DEFINITIVE DI CASSA (CS)			TOTALE PAGAMENTI (TP=PR+PC)		FONDO PLURIENNALE VINCOLATO (FPV)				TOTALE RESIDUI PASSIVI DA RIPORTARE (TR=EP+EC)	
TITOLO 1	Spese correnti	RS	0,00	PR	0,00	R	0,00	EP	0,00	EC	0,00	0,00
		CP	0,00	PC	0,00	I	0,00	EC	0,00	TR	0,00	0,00
		CS	0,00	TP	0,00	FPV	0,00	EP	0,00	EC	0,00	0,00
TITOLO 2	Spese in conto capitale	RS	0,00	PR	0,00	R	0,00	EP	0,00	EC	0,00	0,00
		CP	0,00	PC	0,00	I	0,00	EC	0,00	TR	0,00	0,00
		CS	0,00	TP	0,00	FPV	0,00	EP	0,00	EC	0,00	0,00
Totale Programma 6	Ufficio tecnico	RS	0,00	PR	0,00	R	0,00	EP	0,00	EC	0,00	0,00
		CP	0,00	PC	0,00	I	0,00	EC	0,00	TR	0,00	0,00
		CS	0,00	TP	0,00	FPV	0,00	EP	0,00	EC	0,00	0,00
1.07 Programma 7	Elezioni e consultazioni popolari - Anagrafe e stato civile	RS	0,00	PR	0,00	R	0,00	EP	0,00	EC	0,00	0,00
TITOLO 1	Spese correnti	CP	0,00	PC	0,00	I	0,00	EC	0,00	TR	0,00	0,00
		CS	0,00	TP	0,00	FPV	0,00	EP	0,00	EC	0,00	0,00
TITOLO 2	Spese in conto capitale	RS	0,00	PR	0,00	R	0,00	EP	0,00	EC	0,00	0,00
		CP	0,00	PC	0,00	I	0,00	EC	0,00	TR	0,00	0,00
		CS	0,00	TP	0,00	FPV	0,00	EP	0,00	EC	0,00	0,00
Totale Programma 7	Elezioni e consultazioni popolari - Anagrafe e stato civile	RS	0,00	PR	0,00	R	0,00	EP	0,00	EC	0,00	0,00
		CP	0,00	PC	0,00	I	0,00	EC	0,00	TR	0,00	0,00
		CS	0,00	TP	0,00	FPV	0,00	EP	0,00	EC	0,00	0,00
1.08 Programma 8	Statistica e sistemi informativi	RS	0,00	PR	0,00	R	0,00	EP	0,00	EC	0,00	0,00
TITOLO 1	Spese correnti	CP	0,00	PC	0,00	I	0,00	EC	0,00	TR	0,00	0,00
		CS	0,00	TP	0,00	FPV	0,00	EP	0,00	EC	0,00	0,00
TITOLO 2	Spese in conto capitale	RS	0,00	PR	0,00	R	0,00	EP	0,00	EC	0,00	0,00
		CP	0,00	PC	0,00	I	0,00	EC	0,00	TR	0,00	0,00
		CS	0,00	TP	0,00	FPV	0,00	EP	0,00	EC	0,00	0,00
Totale Programma 8	Statistica e sistemi informativi	RS	0,00	PR	0,00	R	0,00	EP	0,00	EC	0,00	0,00
		CP	0,00	PC	0,00	I	0,00	EC	0,00	TR	0,00	0,00
		CS	0,00	TP	0,00	FPV	0,00	EP	0,00	EC	0,00	0,00

CONTO DEL BILANCIO - GESTIONE DELLE SPESE

Esercizio: 2019 - Allegato n.10 - Rendiconto della gestione

Consorzio Intercomunale Servizi Ischia

MISSIONE, PROGRAMMA, TITOLO	DENOMINAZIONE	RESIDUI PASSIVI AL 1/1/2019 (RS)		PAGAMENTI IN C/RESIDUI (PR)		RIACCERTAMENTO RESIDUI (R)		ECONOMIE DI COMPETENZA (ECP=CP-I-FPV)		RESIDUI PASSIVI DA ESERCIZI PRECEDENTI (EP=RS-PR+R-P)	
		PREVISIONI DEFINITIVE DI COMPETENZA (CP)		PAGAMENTI IN C/COMPETENZA (PC)		IMPEGNI (I)				RESIDUI PASSIVI DA ESERCIZIO DI COMPETENZA	
		PREVISIONI DEFINITIVE DI CASSA (CS)		TOTALE PAGAMENTI (TP=PR+PC)		FONDO PLURIENNALE VINCOLATO (FPV)				TOTALE RESIDUI PASSIVI DA RIPORTARE (TR=EP+EC)	
1.09 Programma 9	Assistenza tecnico-amministrativa agli enti locali										
Titolo 1	Spese correnti	RS	0,00 PR	0,00 R	0,00	0,00	0,00	0,00	0,00	0,00	EP
		CP	0,00 PC	0,00 I	0,00	0,00	0,00	ECP	0,00	0,00	EC
		CS	0,00 TP	0,00 FPV	0,00	0,00	0,00			0,00	TR
Titolo 2	Spese in conto capitale	RS	0,00 PR	0,00 R	0,00	0,00	0,00	0,00	0,00	0,00	EP
		CP	0,00 PC	0,00 I	0,00	0,00	0,00	ECP	0,00	0,00	EC
		CS	0,00 TP	0,00 FPV	0,00	0,00	0,00			0,00	TR
Totale Programma 9	Assistenza tecnico-amministrativa agli enti locali	RS	0,00 PR	0,00 R	0,00	0,00	0,00	0,00	0,00	0,00	EP
		CP	0,00 PC	0,00 I	0,00	0,00	0,00	ECP	0,00	0,00	EC
		CS	0,00 TP	0,00 FPV	0,00	0,00	0,00			0,00	TR
1.10 Programma 10	Risorse umane										
Titolo 1	Spese correnti	RS	0,00 PR	0,00 R	0,00	0,00	0,00	0,00	0,00	0,00	EP
		CP	0,00 PC	0,00 I	0,00	0,00	0,00	ECP	0,00	0,00	EC
		CS	0,00 TP	0,00 FPV	0,00	0,00	0,00			0,00	TR
Titolo 2	Spese in conto capitale	RS	0,00 PR	0,00 R	0,00	0,00	0,00	0,00	0,00	0,00	EP
		CP	0,00 PC	0,00 I	0,00	0,00	0,00	ECP	0,00	0,00	EC
		CS	0,00 TP	0,00 FPV	0,00	0,00	0,00			0,00	TR
Totale Programma 10	Risorse umane	RS	0,00 PR	0,00 R	0,00	0,00	0,00	0,00	0,00	0,00	EP
		CP	0,00 PC	0,00 I	0,00	0,00	0,00	ECP	0,00	0,00	EC
		CS	0,00 TP	0,00 FPV	0,00	0,00	0,00			0,00	TR
1.11 Programma 11	Altri servizi generali										
Titolo 1	Spese correnti	RS	84.000,00 PR	32.523,78 R	0,00	0,00	0,00	0,00	6.527,23	6.527,23	EP
		CP	75.000,00 PC	68.472,77 I	68.472,77	0,00	68.472,77	ECP	0,00	0,00	EC
		CS	75.000,00 TP	100.996,55 FPV	0,00	0,00	0,00			0,00	TR
Titolo 2	Spese in conto capitale	RS	0,00 PR	0,00 R	0,00	0,00	0,00	0,00	0,00	0,00	EP
		CP	0,00 PC	0,00 I	0,00	0,00	0,00	ECP	0,00	0,00	EC
		CS	0,00 TP	0,00 FPV	0,00	0,00	0,00			0,00	TR
Totale Programma 11	Altri servizi generali	RS	84.000,00 PR	32.523,78 R	0,00	0,00	0,00	0,00	6.527,23	6.527,23	EP
		CP	75.000,00 PC	68.472,77 I	68.472,77	0,00	68.472,77	ECP	0,00	0,00	EC
		CS	75.000,00 TP	100.996,55 FPV	0,00	0,00	0,00			0,00	TR
Totale		RS	0,00 PR	0,00 R	0,00	0,00	0,00	0,00	0,00	0,00	EP
		CP	0,00 PC	0,00 I	0,00	0,00	0,00	ECP	0,00	0,00	EC
		CS	0,00 TP	0,00 FPV	0,00	0,00	0,00			0,00	TR
Totale		RS	84.000,00 PR	32.523,78 R	0,00	0,00	0,00	0,00	6.527,23	6.527,23	EP
		CP	75.000,00 PC	68.472,77 I	68.472,77	0,00	68.472,77	ECP	0,00	0,00	EC
		CS	75.000,00 TP	100.996,55 FPV	0,00	0,00	0,00			0,00	TR

CONTO DEL BILANCIO - GESTIONE DELLE SPESE

Esercizio: 2019 - Allegato n.10 - Rendiconto della gestione

Consorzio Intercomunale Servizi Ischia

MISSIONE, PROGRAMMA, TITOLO	RESIDUI PASSIVI AL 1/1/2019 (RS)			PAGAMENTI IN C/RESIDUI (PR)		RIACCERTAMENTO RESIDUI (R)		RESIDUI PASSIVI DA ESERCIZI PRECEDENTI (EP=RS-PR+R-P)		
	PREVISIONI DEFINITIVE DI COMPETENZA (CP)	PREVISIONI DEFINITIVE DI CASSA (CS)		PAGAMENTI IN C/COMPETENZA (PC)	TOTALE PAGAMENTI (TP=PR+PC)	IMPEGNI (I)	FONDO PLURIENNALE VINCOLATO (FPV)	ECONOMIE DI COMPETENZA (ECP=CP-I-FPV)	RESIDUI PASSIVI DA ESERCIZIO DI COMPETENZA RIPORTARE (TR=EP+ECP)	
Totale Programma 11	Altri servizi generali	RS CP CS	84.000,00 75.000,00 75.000,00	PR PC TP	32.523,78 68.472,77 100.996,55	R I FPV	0,00 68.472,77 0,00	ECP	EP EC TR	51.476,22 0,00 51.476,22
1.12 Programma 12	Politica regionale unitaria per i servizi istituzionali, generali e di gestione (solo per le Regioni)	RS CP CS	0,00 0,00 0,00	PR PC TP	0,00 0,00 0,00	R I FPV	0,00 0,00 0,00	ECP	EP EC TR	0,00 0,00 0,00
TITOLO 1	Spese correnti	RS CP CS	0,00 0,00 0,00	PR PC TP	0,00 0,00 0,00	R I FPV	0,00 0,00 0,00	ECP	EP EC TR	0,00 0,00 0,00
TITOLO 2	Spese in conto capitale	RS CP CS	0,00 0,00 0,00	PR PC TP	0,00 0,00 0,00	R I FPV	0,00 0,00 0,00	ECP	EP EC TR	0,00 0,00 0,00
Totale Programma 12	Politica regionale unitaria per i servizi istituzionali, generali e di gestione (solo per le Regioni)	RS CP CS	0,00 0,00 0,00	PR PC TP	0,00 0,00 0,00	R I FPV	0,00 0,00 0,00	ECP	EP EC TR	0,00 0,00 0,00
Totale Missione 1	Servizi istituzionali, generali e di gestione	RS CP CS	296.965,79 458.600,00 621.643,44	PR PC TP	56.124,41 377.472,65 433.597,06	R I FPV	0,00 416.081,66 0,00	ECP	EP EC TR	240.841,38 38.609,01 279.450,39

CONTO DEL BILANCIO - GESTIONE DELLE SPESE

Esercizio: 2019 - Allegato n.10 - Rendiconto della gestione

Consorzio Intercomunale Servizi Ischia

MISSIONE, PROGRAMMA, TITOLO	DENOMINAZIONE	RESIDUI PASSIVI AL 1/1/2019 (RS)		PAGAMENTI IN C/RESIDUI (PR)		RIACCERTAMENTO RESIDUI (R)		ECONOMIE DI COMPETENZA (ECP=CP-I-FPV)		RESIDUI PASSIVI DA ESERCIZI PRECEDENTI (EP=RS-PR+RP)	
		PREVISIONI DEFINITIVE DI COMPETENZA (CP)		PAGAMENTI IN C/COMPETENZA (PC)		IMPEGNI (I)				RESIDUI PASSIVI DA ESERCIZIO DI COMPETENZA	
		PREVISIONI DEFINITIVE DI CASSA (CS)		TOTALE PAGAMENTI (TP=PR+PC)		FONDO PLURIENNALE VINCOLATO (FPV)				TOTALE RESIDUI PASSIVI DA RIPORTARE (TR=EP+EC)	
Missione 2 Giustizia											
2.01 Programma 1 Uffici giudiziari											
Titolo 1	Spese correnti	RS	0,00	PR	0,00	R	0,00	EP	0,00	EC	0,00
		CP	0,00	PC	0,00	I	0,00	ECP	0,00	EC	0,00
		CS	0,00	TP	0,00	FPV	0,00	TR	0,00	TR	0,00
Titolo 2	Spese in conto capitale	RS	0,00	PR	0,00	R	0,00	EP	0,00	EC	0,00
		CP	0,00	PC	0,00	I	0,00	ECP	0,00	EC	0,00
		CS	0,00	TP	0,00	FPV	0,00	TR	0,00	TR	0,00
Totale Programma 1 Uffici giudiziari		RS	0,00	PR	0,00	R	0,00	EP	0,00	EC	0,00
		CP	0,00	PC	0,00	I	0,00	ECP	0,00	EC	0,00
		CS	0,00	TP	0,00	FPV	0,00	TR	0,00	TR	0,00
2.02 Programma 2 Casa circondariale e altri servizi											
Titolo 1	Spese correnti	RS	0,00	PR	0,00	R	0,00	EP	0,00	EC	0,00
		CP	0,00	PC	0,00	I	0,00	ECP	0,00	EC	0,00
		CS	0,00	TP	0,00	FPV	0,00	TR	0,00	TR	0,00
Titolo 2	Spese in conto capitale	RS	0,00	PR	0,00	R	0,00	EP	0,00	EC	0,00
		CP	0,00	PC	0,00	I	0,00	ECP	0,00	EC	0,00
		CS	0,00	TP	0,00	FPV	0,00	TR	0,00	TR	0,00
Totale Programma 2 Casa circondariale e altri servizi		RS	0,00	PR	0,00	R	0,00	EP	0,00	EC	0,00
		CP	0,00	PC	0,00	I	0,00	ECP	0,00	EC	0,00
		CS	0,00	TP	0,00	FPV	0,00	TR	0,00	TR	0,00
2.03 Programma 3 Politica regionale unitaria per la giustizia (solo per le Regioni)											
Titolo 1	Spese correnti	RS	0,00	PR	0,00	R	0,00	EP	0,00	EC	0,00
		CP	0,00	PC	0,00	I	0,00	ECP	0,00	EC	0,00
		CS	0,00	TP	0,00	FPV	0,00	TR	0,00	TR	0,00
Titolo 2	Spese in conto capitale	RS	0,00	PR	0,00	R	0,00	EP	0,00	EC	0,00
		CP	0,00	PC	0,00	I	0,00	ECP	0,00	EC	0,00
		CS	0,00	TP	0,00	FPV	0,00	TR	0,00	TR	0,00

CONTO DEL BILANCIO - GESTIONE DELLE SPESE

Esercizio: 2019 - Allegato n.10 - Rendiconto della gestione

Consorzio Intercomunale Servizi Ischia

MISSIONE, PROGRAMMA, TITOLO	DENOMINAZIONE	RESIDUI PASSIVI AL 1/1/2019 (RS)		PAGAMENTI IN C/RESIDUI (PR)		RIACCERTAMENTO RESIDUI (R)		RESIDUI PASSIVI DA ESERCIZI PRECEDENTI (EP=RS-PR+R-P)							
		PREVISIONI DEFINITIVE DI COMPETENZA (CP)	PREVISIONI DEFINITIVE DI CASSA (CS)	PAGAMENTI IN C/COMPETENZA (PC)	TOTALE PAGAMENTI (TP=PR+PC)	IMPEGNI (I)	FONDO PLURIENNALE VINCOLATO (FPV)	ECONOMIE DI COMPETENZA (ECP=CP-I-FPV)	RESIDUI PASSIVI DA ESERCIZIO DI COMPETENZA						
		RS	CP	CS	PR	PC	TP	R	I	FPV	ECP	TR	EP	EC	TR
Totale Programma 3	Politica regionale unitaria per la giustizia (solo per le Regioni)	0,00	0,00	0,00	0,00	0,00	0,00	0,00	0,00	0,00	0,00	0,00	0,00	0,00	0,00
Totale Missione 2	Giustizia	0,00	0,00	0,00	0,00	0,00	0,00	0,00	0,00	0,00	0,00	0,00	0,00	0,00	0,00

CONTO DEL BILANCIO - GESTIONE DELLE SPESE

Esercizio: 2019 - Allegato n.10 - Rendiconto della gestione

Consorzio Intercomunale Servizi Ischia

MISSIONE, PROGRAMMA, TITOLO	RESIDUI PASSIVI AL 1/1/2019 (RS)			PAGAMENTI IN C/RESIDUI (PR)		RIACCERTAMENTO RESIDUI (R)		RESIDUI PASSIVI DA ESERCIZI PRECEDENTI (EP=RS-PR+R-P)	
	PREVISIONI DEFINITIVE DI COMPETENZA (CP)			PAGAMENTI IN C/COMPETENZA (PC)		IMPEGNI (I)		RESIDUI PASSIVI DA ESERCIZIO DI COMPETENZA (ECP=CP-I-FPV)	
	PREVISIONI DEFINITIVE DI CASSA (CS)			TOTALE PAGAMENTI (TP=PR+PC)		FONDO PLURIENNALE VINCOLATO (FPV)		TOTALE RESIDUI PASSIVI DA RIPORTARE (TR=EP+EC)	
Missione 3 Ordine pubblico e sicurezza									
3.01 Programma 1 Polizia locale e amministrativa									
Titolo 1 Spese correnti									
	RS	0,00	PR	0,00	R	0,00	EP	0,00	0,00
	CP	0,00	PC	0,00	I	0,00	EC	0,00	0,00
	CS	0,00	TP	0,00	FPV	0,00	TR	0,00	0,00
Titolo 2 Spese in conto capitale									
	RS	0,00	PR	0,00	R	0,00	EP	0,00	0,00
	CP	0,00	PC	0,00	I	0,00	EC	0,00	0,00
	CS	0,00	TP	0,00	FPV	0,00	TR	0,00	0,00
Titolo 3 Spese per incremento di attività finanziarie									
	RS	0,00	PR	0,00	R	0,00	EP	0,00	0,00
	CP	0,00	PC	0,00	I	0,00	EC	0,00	0,00
	CS	0,00	TP	0,00	FPV	0,00	TR	0,00	0,00
Totale Programma 1 Polizia locale e amministrativa									
	RS	0,00	PR	0,00	R	0,00	EP	0,00	0,00
	CP	0,00	PC	0,00	I	0,00	EC	0,00	0,00
	CS	0,00	TP	0,00	FPV	0,00	TR	0,00	0,00
3.02 Programma 2 Sistema integrato di sicurezza urbana									
Titolo 1 Spese correnti									
	RS	0,00	PR	0,00	R	0,00	EP	0,00	0,00
	CP	0,00	PC	0,00	I	0,00	EC	0,00	0,00
	CS	0,00	TP	0,00	FPV	0,00	TR	0,00	0,00
Titolo 2 Spese in conto capitale									
	RS	0,00	PR	0,00	R	0,00	EP	0,00	0,00
	CP	0,00	PC	0,00	I	0,00	EC	0,00	0,00
	CS	0,00	TP	0,00	FPV	0,00	TR	0,00	0,00
Titolo 3 Spese per incremento di attività finanziarie									
	RS	0,00	PR	0,00	R	0,00	EP	0,00	0,00
	CP	0,00	PC	0,00	I	0,00	EC	0,00	0,00
	CS	0,00	TP	0,00	FPV	0,00	TR	0,00	0,00
Totale Programma 2 Sistema integrato di sicurezza urbana									
	RS	0,00	PR	0,00	R	0,00	EP	0,00	0,00
	CP	0,00	PC	0,00	I	0,00	EC	0,00	0,00
	CS	0,00	TP	0,00	FPV	0,00	TR	0,00	0,00
3.03 Programma 3 Politica regionale unitaria per l'ordine pubblico e la sicurezza (solo per le Regioni)									



CONTO DEL BILANCIO - GESTIONE DELLE SPESE

Esercizio: 2019 - Allegato n.10 - Rendiconto della gestione

Consorzio Intercomunale Servizi Ischia

MISSIONE, PROGRAMMA, TITOLO	DENOMINAZIONE	RESIDUI PASSIVI AL 1/1/2019 (RS)		PAGAMENTI IN C/RESIDUI (P/R)		RIACCERTAMENTO RESIDUI (R)		ECONOMIE DI COMPETENZA (ECP=CP-I-FPV)		RESIDUI PASSIVI DA ESERCIZI PRECEDENTI (EP=RS-PR+R-P)	
		PREVISIONI DEFINITIVE DI COMPETENZA (CP)		PAGAMENTI IN C/COMPETENZA (PC)		IMPEGNI (I)				RESIDUI PASSIVI DA ESERCIZIO DI COMPETENZA	
		PREVISIONI DEFINITIVE DI CASSA (CS)		TOTALE PAGAMENTI (TP=PR+PC)		FONDO PLURIENNALE VINCOLATO (FPV)				TOTALE RESIDUI PASSIVI DA RIPORTARE (TR=EP+EC)	
Titolo 1	Spese correnti	RS	0,00	PR	0,00	R	0,00			EP	0,00
		CP	0,00	PC	0,00	I	0,00	ECP	0,00	EC	0,00
		CS	0,00	TP	0,00	FPV	0,00			TR	0,00
Titolo 2	Spese in conto capitale	RS	0,00	PR	0,00	R	0,00			EP	0,00
		CP	0,00	PC	0,00	I	0,00	ECP	0,00	EC	0,00
		CS	0,00	TP	0,00	FPV	0,00			TR	0,00
Titolo 3	Spese per incremento di attività finanziarie	RS	0,00	PR	0,00	R	0,00			EP	0,00
		CP	0,00	PC	0,00	I	0,00	ECP	0,00	EC	0,00
		CS	0,00	TP	0,00	FPV	0,00			TR	0,00
Totale Programma 3	Politica regionale unitaria per l'ordine pubblico e la sicurezza (solo per le Regioni)	RS	0,00	PR	0,00	R	0,00			EP	0,00
		CP	0,00	PC	0,00	I	0,00	ECP	0,00	EC	0,00
		CS	0,00	TP	0,00	FPV	0,00			TR	0,00
Totale Missione 3	Ordine pubblico e sicurezza	RS	0,00	PR	0,00	R	0,00			EP	0,00
		CP	0,00	PC	0,00	I	0,00	ECP	0,00	EC	0,00
		CS	0,00	TP	0,00	FPV	0,00			TR	0,00

CONTO DEL BILANCIO - GESTIONE DELLE SPESE

Esercizio: 2019 - Allegato n.10 - Rendiconto della gestione

Consorzio Intercomunale Servizi Ischia

MISSIONE, PROGRAMMA, TITOLO	DENOMINAZIONE	RESIDUI PASSIVI AL 1/1/2019 (RS)		PAGAMENTI IN C/RESIDUI (PR)		RIACCERTAMENTO RESIDUI (R)		RESIDUI PASSIVI DA ESERCIZI PRECEDENTI (EP=RS-PR+R-P)	
		PREVISIONI DEFINITIVE DI COMPETENZA (CP)		PAGAMENTI IN C/COMPETENZA (PC)		IMPEGNI (I)		RESIDUI PASSIVI DA ESERCIZIO DI COMPETENZA (ECP=CP-I-FPV)	
		PREVISIONI DEFINITIVE DI CASSA (CS)		TOTALE PAGAMENTI (TP=PR+PC)		FONDO PLURIENNALE VINCOLATO (FPV)		TOTALE RESIDUI PASSIVI DA RIPORTARE (TR=EP+ECP)	
Missione 4 Istruzione e diritto allo studio									
4.01 Programma 1 Istruzione prescolastica									
Titolo 1 Spese correnti									
		RS	0,00	PR	0,00	R	0,00	EP	0,00
		CP	0,00	PC	0,00	I	0,00	EC	0,00
		CS	0,00	TP	0,00	FPV	0,00	TR	0,00
	Spese in conto capitale	RS	0,00	PR	0,00	R	0,00	EP	0,00
		CP	0,00	PC	0,00	I	0,00	EC	0,00
		CS	0,00	TP	0,00	FPV	0,00	TR	0,00
	Spese per incremento di attività finanziarie	RS	0,00	PR	0,00	R	0,00	EP	0,00
		CP	0,00	PC	0,00	I	0,00	EC	0,00
		CS	0,00	TP	0,00	FPV	0,00	TR	0,00
Totale Programma 1 Istruzione prescolastica									
		RS	0,00	PR	0,00	R	0,00	EP	0,00
		CP	0,00	PC	0,00	I	0,00	EC	0,00
		CS	0,00	TP	0,00	FPV	0,00	TR	0,00
4.02 Programma 2 Altri ordini di istruzione non universitaria									
Titolo 1 Spese correnti									
		RS	0,00	PR	0,00	R	0,00	EP	0,00
		CP	0,00	PC	0,00	I	0,00	EC	0,00
		CS	0,00	TP	0,00	FPV	0,00	TR	0,00
	Spese in conto capitale	RS	0,00	PR	0,00	R	0,00	EP	0,00
		CP	0,00	PC	0,00	I	0,00	EC	0,00
		CS	0,00	TP	0,00	FPV	0,00	TR	0,00
	Spese per incremento di attività finanziarie	RS	0,00	PR	0,00	R	0,00	EP	0,00
		CP	0,00	PC	0,00	I	0,00	EC	0,00
		CS	0,00	TP	0,00	FPV	0,00	TR	0,00
Totale Programma 2 Altri ordini di istruzione non universitaria									
		RS	0,00	PR	0,00	R	0,00	EP	0,00
		CP	0,00	PC	0,00	I	0,00	EC	0,00
		CS	0,00	TP	0,00	FPV	0,00	TR	0,00
4.03 Programma 3 Edilizia scolastica (solo per le Regioni)									



CONTO DEL BILANCIO - GESTIONE DELLE SPESE

Esercizio: 2019 - Allegato n.10 - Rendiconto della gestione

Consorzio Intercomunale Servizi Ischia

MISSIONE, PROGRAMMA, TITOLO	DENOMINAZIONE	RESIDUI PASSIVI AL 1/1/2019 (RS)		PAGAMENTI IN C/RESIDUI (PR)		RIACCERTAMENTO RESIDUI (R)		RESIDUI PASSIVI DA ESERCIZI PRECEDENTI (EP=RS-PR+R-P)	
		PREVISIONI DEFINITIVE DI COMPETENZA (CP)		PAGAMENTI IN C/COMPETENZA (PC)		IMPEGNI (I)		RESIDUI PASSIVI DA ESERCIZIO DI COMPETENZA	
		PREVISIONI DEFINITIVE DI CASSA (CS)		TOTALE PAGAMENTI (TP=PR+PC)		FONDO PLURIENNALE VINCOLATO (FPV)		TOTALE RESIDUI PASSIVI DA RIPORTARE (TR=EP+EC)	
TITOLO 1	Spese correnti	RS	0,00	PR	0,00	R	0,00	EP	0,00
		CP	0,00	PC	0,00	I	0,00	EC	0,00
		CS	0,00	TP	0,00	FPV	0,00	TR	0,00
TITOLO 2	Spese in conto capitale	RS	0,00	PR	0,00	R	0,00	EP	0,00
		CP	0,00	PC	0,00	I	0,00	EC	0,00
		CS	0,00	TP	0,00	FPV	0,00	TR	0,00
TITOLO 3	Spese per incremento di attività finanziarie	RS	0,00	PR	0,00	R	0,00	EP	0,00
		CP	0,00	PC	0,00	I	0,00	EC	0,00
		CS	0,00	TP	0,00	FPV	0,00	TR	0,00
Totale Programma 3	Edilizia scolastica (solo per le Regioni)	RS	0,00	PR	0,00	R	0,00	EP	0,00
		CP	0,00	PC	0,00	I	0,00	EC	0,00
		CS	0,00	TP	0,00	FPV	0,00	TR	0,00
4.04 Programma 4	Istruzione universitaria	RS	0,00	PR	0,00	R	0,00	EP	0,00
TITOLO 1	Spese correnti	CP	0,00	PC	0,00	I	0,00	EC	0,00
		CS	0,00	TP	0,00	FPV	0,00	TR	0,00
TITOLO 2	Spese in conto capitale	RS	0,00	PR	0,00	R	0,00	EP	0,00
		CP	0,00	PC	0,00	I	0,00	EC	0,00
		CS	0,00	TP	0,00	FPV	0,00	TR	0,00
TITOLO 3	Spese per incremento di attività finanziarie	RS	0,00	PR	0,00	R	0,00	EP	0,00
		CP	0,00	PC	0,00	I	0,00	EC	0,00
		CS	0,00	TP	0,00	FPV	0,00	TR	0,00
Totale Programma 4	Istruzione universitaria	RS	0,00	PR	0,00	R	0,00	EP	0,00
		CP	0,00	PC	0,00	I	0,00	EC	0,00
		CS	0,00	TP	0,00	FPV	0,00	TR	0,00
4.05 Programma 5	Istruzione tecnica superiore	RS	0,00	PR	0,00	R	0,00	EP	0,00
TITOLO 1	Spese correnti	CP	0,00	PC	0,00	I	0,00	EC	0,00
		CS	0,00	TP	0,00	FPV	0,00	TR	0,00

CONTO DEL BILANCIO - GESTIONE DELLE SPESE

Esercizio: 2019 - Allegato n. 10 - Rendiconto della gestione

Consorzio Intercomunale Servizi Ischia

MISSIONE, PROGRAMMA, TITOLO	DENOMINAZIONE	RESIDUI PASSIVI AL 1/1/2019 (RS)		PAGAMENTI IN C/RESIDUI (PR)		RIACCERTAMENTO RESIDUI (R)		RESIDUI PASSIVI DA ESERCIZI PRECEDENTI (EP=RS-PR+R-P)	
		PREVISIONI DEFINITIVE DI COMPETENZA (CP)		PAGAMENTI IN C/COMPETENZA (PC)		IMPEGNI (I)		RESIDUI PASSIVI DA ESERCIZIO DI COMPETENZA (ECP=CP-I-FPV)	
		PREVISIONI DEFINITIVE DI CASSA (CS)		TOTALE PAGAMENTI (TP=PR+PC)		FONDO PLURIENNALE VINCOLATO (FPV)		TOTALE RESIDUI PASSIVI DA RIPORTARE (TR=EP+EC)	
Titolo 2	Spese in conto capitale	RS	0,00	PR	0,00	R	0,00	EP	0,00
		CP	0,00	PC	0,00	I	0,00	ECP	0,00
		CS	0,00	TP	0,00	FPV	0,00	TR	0,00
Titolo 3	Spese per incremento di attività finanziarie	RS	0,00	PR	0,00	R	0,00	EP	0,00
		CP	0,00	PC	0,00	I	0,00	ECP	0,00
		CS	0,00	TP	0,00	FPV	0,00	TR	0,00
Totale Programma 5 Istruzione tecnica superiore		RS	0,00	PR	0,00	R	0,00	EP	0,00
		CP	0,00	PC	0,00	I	0,00	EC	0,00
		CS	0,00	TP	0,00	FPV	0,00	TR	0,00
4.06 Programma 6 Servizi ausiliari all'istruzione		RS	0,00	PR	0,00	R	0,00	EP	0,00
Titolo 1	Spese correnti	CP	0,00	PC	0,00	I	0,00	EC	0,00
		CS	0,00	TP	0,00	FPV	0,00	TR	0,00
		RS	0,00	PR	0,00	R	0,00	EP	0,00
Titolo 2	Spese in conto capitale	CP	0,00	PC	0,00	I	0,00	EC	0,00
		CS	0,00	TP	0,00	FPV	0,00	TR	0,00
		RS	0,00	PR	0,00	R	0,00	EP	0,00
Titolo 3	Spese per incremento di attività finanziarie	CP	0,00	PC	0,00	I	0,00	EC	0,00
		CS	0,00	TP	0,00	FPV	0,00	TR	0,00
		RS	0,00	PR	0,00	R	0,00	EP	0,00
Totale Programma 6 Servizi ausiliari all'istruzione		RS	0,00	PR	0,00	R	0,00	EP	0,00
		CP	0,00	PC	0,00	I	0,00	EC	0,00
		CS	0,00	TP	0,00	FPV	0,00	TR	0,00
4.07 Programma 7 Diritto allo studio		RS	0,00	PR	0,00	R	0,00	EP	0,00
Titolo 1	Spese correnti	CP	0,00	PC	0,00	I	0,00	EC	0,00
		CS	0,00	TP	0,00	FPV	0,00	TR	0,00
		RS	0,00	PR	0,00	R	0,00	EP	0,00
Titolo 2	Spese in conto capitale	CP	0,00	PC	0,00	I	0,00	EC	0,00
		CS	0,00	TP	0,00	FPV	0,00	TR	0,00
		RS	0,00	PR	0,00	R	0,00	EP	0,00

CONTO DEL BILANCIO - GESTIONE DELLE SPESE

Esercizio: 2019 - Allegato n.10 - Rendiconto della gestione

Consorzio Intercomunale Servizi Ischia

MISSIONE, PROGRAMMA, TITOLO	DENOMINAZIONE	RESIDUI PASSIVI AL 1/1/2019		PAGAMENTI IN C/RESIDUI		RIACCERTAMENTO RESIDUI		ECONOMIE DI COMPETENZA		RESIDUI PASSIVI DA	
		(RS)		(P/R)		(R)		(ECP=CP-I-FPV)		ESERCIZI PRECEDENTI	
		PREVISIONI DEFINITIVE DI COMPETENZA (CP)	PREVISIONI DEFINITIVE DI CASSA (CS)	TOTALE PAGAMENTI C/COMPETENZA (PC)	TOTALE PAGAMENTI (TP=PR+PC)	IMPEGNI (I)	FONDO PLURIENNALE VINCOLATO (FPV)	ECONOMIE DI COMPETENZA (ECP=CP-I-FPV)	TOTALE RESIDUI PASSIVI DA RIPORTARE (TR=EP+EC)	EP=RS-PR+R-P	RESIDUI PASSIVI DA ESERCIZIO DI COMPETENZA
TITOLO 3	Spese per incremento di attività finanziarie	RS	0,00	PR	0,00	R	0,00	R	0,00	EC	0,00
		CP	0,00	PC	0,00	I	0,00	I	0,00	EC	0,00
		CS	0,00	TP	0,00	FPV	0,00	FPV	0,00	TR	0,00
Totale Programma 7	Diritto allo studio	RS	0,00	PR	0,00	R	0,00	R	0,00	EP	0,00
		CP	0,00	PC	0,00	I	0,00	I	0,00	EC	0,00
		CS	0,00	TP	0,00	FPV	0,00	FPV	0,00	TR	0,00
4.08 Programma 8	Politica regionale unitaria per l'istruzione e il diritto allo studio (solo per le Regioni)	RS	0,00	PR	0,00	R	0,00	R	0,00	EP	0,00
TITOLO 1	Spese correnti	CP	0,00	PC	0,00	I	0,00	I	0,00	EC	0,00
		CS	0,00	TP	0,00	FPV	0,00	FPV	0,00	TR	0,00
TITOLO 2	Spese in conto capitale	RS	0,00	PR	0,00	R	0,00	R	0,00	EP	0,00
		CP	0,00	PC	0,00	I	0,00	I	0,00	EC	0,00
		CS	0,00	TP	0,00	FPV	0,00	FPV	0,00	TR	0,00
TITOLO 3	Spese per incremento di attività finanziarie	RS	0,00	PR	0,00	R	0,00	R	0,00	EP	0,00
		CP	0,00	PC	0,00	I	0,00	I	0,00	EC	0,00
		CS	0,00	TP	0,00	FPV	0,00	FPV	0,00	TR	0,00
Totale Programma 8	Politica regionale unitaria per l'istruzione e il diritto allo studio (solo per le Regioni)	RS	0,00	PR	0,00	R	0,00	R	0,00	EP	0,00
		CP	0,00	PC	0,00	I	0,00	I	0,00	EC	0,00
		CS	0,00	TP	0,00	FPV	0,00	FPV	0,00	TR	0,00
Totale Missione 4	Istruzione e diritto allo studio	RS	0,00	PR	0,00	R	0,00	R	0,00	EP	0,00
		CP	0,00	PC	0,00	I	0,00	I	0,00	EC	0,00
		CS	0,00	TP	0,00	FPV	0,00	FPV	0,00	TR	0,00

CONTO DEL BILANCIO - GESTIONE DELLE SPESE

Esercizio: 2019 - Allegato n.10 - Rendiconto della gestione

Consorzio Intercomunale Servizi Ischia

MISSIONE, PROGRAMMA, TITOLO	DENOMINAZIONE	RESIDUI PASSIVI AL 1/1/2019 (RS)		PAGAMENTI IN C/RESIDUI (PR)		RIACCERTAMENTO RESIDUI (R)		RESIDUI PASSIVI DA ESERCIZI PRECEDENTI (EP=RS-PR+R-P)	
		PREVISIONI DEFINITIVE DI COMPETENZA (CP)		PAGAMENTI IN C/COMPETENZA (PC)		IMPEGNI (I)		RESIDUI PASSIVI DA ESERCIZIO DI COMPETENZA (ECP=CP-I+FPV)	
		PREVISIONI DEFINITIVE DI CASSA (CS)		TOTALE PAGAMENTI (TP=PR+PC)		FONDO PLURIENNALE VINCOLATO (FPV)		TOTALE RESIDUI PASSIVI DA RIPORTARE (TR=EP+EC)	

Missione 5 Tutela e valorizzazione dei beni e delle attività culturali

5.01 Programma 1	Valorizzazione dei beni di interesse storico.	RS	0,00	PR	0,00	R	0,00	EP	0,00
Titolo 1	Spese correnti	CP	0,00	PC	0,00	I	0,00	EC	0,00
		CS	0,00	TP	0,00	FPV	0,00	TR	0,00
Titolo 2	Spese in conto capitale	RS	0,00	PR	0,00	R	0,00	EP	0,00
		CP	0,00	PC	0,00	I	0,00	EC	0,00
		CS	0,00	TP	0,00	FPV	0,00	TR	0,00
Titolo 3	Spese per incremento di attività finanziarie	RS	0,00	PR	0,00	R	0,00	EP	0,00
		CP	0,00	PC	0,00	I	0,00	EC	0,00
		CS	0,00	TP	0,00	FPV	0,00	TR	0,00
Totale Programma 1	Valorizzazione dei beni di interesse storico.	RS	0,00	PR	0,00	R	0,00	EP	0,00
		CP	0,00	PC	0,00	I	0,00	EC	0,00
		CS	0,00	TP	0,00	FPV	0,00	TR	0,00

5.02 Programma 2 Attività culturali e interventi diversi nel settore culturale

Titolo 1	Spese correnti	RS	0,00	PR	0,00	R	0,00	EP	0,00
		CP	0,00	PC	0,00	I	0,00	EC	0,00
		CS	0,00	TP	0,00	FPV	0,00	TR	0,00
Titolo 2	Spese in conto capitale	RS	0,00	PR	0,00	R	0,00	EP	0,00
		CP	0,00	PC	0,00	I	0,00	EC	0,00
		CS	0,00	TP	0,00	FPV	0,00	TR	0,00
Titolo 3	Spese per incremento di attività finanziarie	RS	0,00	PR	0,00	R	0,00	EP	0,00
		CP	0,00	PC	0,00	I	0,00	EC	0,00
		CS	0,00	TP	0,00	FPV	0,00	TR	0,00
Totale Programma 2	Attività culturali e interventi diversi nel settore culturale	RS	0,00	PR	0,00	R	0,00	EP	0,00
		CP	0,00	PC	0,00	I	0,00	EC	0,00
		CS	0,00	TP	0,00	FPV	0,00	TR	0,00

5.03 Programma 3 Politica regionale unitaria per la tutela dei beni e delle attività culturali (solo per le Regioni)

		RS	0,00	PR	0,00	R	0,00	EP	0,00
		CP	0,00	PC	0,00	I	0,00	EC	0,00
		CS	0,00	TP	0,00	FPV	0,00	TR	0,00

CONTO DEL BILANCIO - GESTIONE DELLE SPESE

Consorzio Intercomunale Servizi Ischia

Esercizio: 2019 - Allegato n.10 - Rendiconto della gestione

MISSIONE, PROGRAMMA, TITOLO	DENOMINAZIONE	RESIDUI PASSIVI AL 1/1/2019 (RS)		PAGAMENTI IN C/RESIDUI (PR)		RIACCERTAMENTO RESIDUI (R)		RESIDUI PASSIVI DA ESERCIZI PRECEDENTI (EP=RS-PR+R-P)	
		PREVISIONI DEFINITIVE DI COMPETENZA (CP)		PAGAMENTI IN C/COMPETENZA (PC)		IMPEGNI (I)		RESIDUI PASSIVI DA ESERCIZIO DI COMPETENZA	
		PREVISIONI DEFINITIVE DI CASSA (CS)		TOTALE PAGAMENTI (TP=PR+PC)		FONDO PLURIENNALE VINCOLATO (FPV)		TOTALE RESIDUI PASSIVI DA RIPORTARE (TR=EP+EC)	
Titolo 1	Spese correnti	RS	0,00	PR	0,00	R	0,00	EP	0,00
		CP	0,00	PC	0,00	I	0,00	EC	0,00
		CS	0,00	TP	0,00	FPV	0,00	TR	0,00
Titolo 2	Spese in conto capitale	RS	0,00	PR	0,00	R	0,00	EP	0,00
		CP	0,00	PC	0,00	I	0,00	EC	0,00
		CS	0,00	TP	0,00	FPV	0,00	TR	0,00
Titolo 3	Spese per incremento di attività finanziarie	RS	0,00	PR	0,00	R	0,00	EP	0,00
		CP	0,00	PC	0,00	I	0,00	EC	0,00
		CS	0,00	TP	0,00	FPV	0,00	TR	0,00
Totale Programma 3	Politica regionale unitaria per la tutela dei beni e delle attività culturali (solo per le Regioni)	RS	0,00	PR	0,00	R	0,00	EP	0,00
		CP	0,00	PC	0,00	I	0,00	EC	0,00
		CS	0,00	TP	0,00	FPV	0,00	TR	0,00
Totale Missione 5	Tutela e valorizzazione dei beni e delle attività culturali	RS	0,00	PR	0,00	R	0,00	EP	0,00
		CP	0,00	PC	0,00	I	0,00	EC	0,00
		CS	0,00	TP	0,00	FPV	0,00	TR	0,00



CONTO DEL BILANCIO - GESTIONE DELLE SPESE

Consorzio Intercomunale Servizi Ischia

Esercizio: 2019 - Allegato n.10 - Rendiconto della gestione

MISSIONE, PROGRAMMA, TITOLO	DENOMINAZIONE	RESIDUI PASSIVI AL 1/1/2019 (RS)		PAGAMENTI IN C/RESIDUI (PR)		RIACCERTAMENTO RESIDUI (R)		RESIDUI PASSIVI DA ESERCIZI PRECEDENTI (EP=RS-PR+R-P)	
		PREVISIONI DEFINITIVE DI COMPETENZA (CP)		PAGAMENTI IN C/COMPETENZA (PC)		IMPEGNI (I)		RESIDUI PASSIVI DA ESERCIZIO DI COMPETENZA (ECP=CP-I-FPV)	
		PREVISIONI DEFINITIVE DI CASSA (CS)		TOTALE PAGAMENTI (TP=PR+PC)		FONDO PLURIENNALE VINCOLATO (FPV)		TOTALE RESIDUI PASSIVI DA RIPORTARE (TR=EP+ECP)	

Missione 6 Politiche giovanili, sport e tempo libero

6.01 Programma 1 Sport e tempo libero

TITOLO 1	Spese correnti	RS	0,00	PR	0,00	R	0,00	EP	0,00
		CP	0,00	PC	0,00	I	0,00	ECP	0,00
		CS	0,00	TP	0,00	FPV	0,00	TR	0,00
TITOLO 2	Spese in conto capitale	RS	0,00	PR	0,00	R	0,00	EP	0,00
		CP	0,00	PC	0,00	I	0,00	ECP	0,00
		CS	0,00	TP	0,00	FPV	0,00	TR	0,00
TITOLO 3	Spese per incremento di attività finanziarie	RS	0,00	PR	0,00	R	0,00	EP	0,00
		CP	0,00	PC	0,00	I	0,00	ECP	0,00
		CS	0,00	TP	0,00	FPV	0,00	TR	0,00
Totale Programma 1	Sport e tempo libero	RS	0,00	PR	0,00	R	0,00	EP	0,00
		CP	0,00	PC	0,00	I	0,00	ECP	0,00
		CS	0,00	TP	0,00	FPV	0,00	TR	0,00

6.02 Programma 2 Giovani

TITOLO 1	Spese correnti	RS	0,00	PR	0,00	R	0,00	EP	0,00
		CP	0,00	PC	0,00	I	0,00	ECP	0,00
		CS	0,00	TP	0,00	FPV	0,00	TR	0,00
TITOLO 2	Spese in conto capitale	RS	0,00	PR	0,00	R	0,00	EP	0,00
		CP	0,00	PC	0,00	I	0,00	ECP	0,00
		CS	0,00	TP	0,00	FPV	0,00	TR	0,00
TITOLO 3	Spese per incremento di attività finanziarie	RS	0,00	PR	0,00	R	0,00	EP	0,00
		CP	0,00	PC	0,00	I	0,00	ECP	0,00
		CS	0,00	TP	0,00	FPV	0,00	TR	0,00
Totale Programma 2	Giovani	RS	0,00	PR	0,00	R	0,00	EP	0,00
		CP	0,00	PC	0,00	I	0,00	ECP	0,00
		CS	0,00	TP	0,00	FPV	0,00	TR	0,00

6.03 Programma 3 Politica regionale unitaria per i giovani, lo sport e il tempo libero (solo per le Regioni)

CONTO DEL BILANCIO - GESTIONE DELLE SPESE

Consorzio Intercomunale Servizi Ischia

Esercizio: 2019 - Allegato n.10 - Rendiconto della gestione

MISSIONE, PROGRAMMA, TITOLO	DENOMINAZIONE	RESIDUI PASSIVI AL 1/1/2019 (RS)		PAGAMENTI IN C/RESIDUI (PR)		RIACCERTAMENTO RESIDUI (R)		RESIDUI PASSIVI DA ESERCIZI PRECEDENTI (EP=RS-PR+R-P)	
		PREVISIONI DEFINITIVE DI COMPETENZA (CP)		PAGAMENTI IN C/COMPETENZA (PC)		IMPEGNI (I)		RESIDUI PASSIVI DA ESERCIZIO DI COMPETENZA	
		PREVISIONI DEFINITIVE DI CASSA (CS)		TOTALE PAGAMENTI (TP=PR+PC)		FONDO PLURIENNALE VINCOLATO (FPV)		TOTALE RESIDUI PASSIVI DA RIPORTARE (TR=EP+EC)	
TITOLO 1	Spese correnti	RS	0,00 PR	0,00 R	0,00	0,00		EP	0,00
		CP	0,00 PC	0,00 I	0,00	0,00	0,00	EC	0,00
		CS	0,00 TP	0,00 FPV	0,00	0,00	0,00	TR	0,00
		RS	0,00 PR	0,00 R	0,00	0,00		EP	0,00
		CP	0,00 PC	0,00 I	0,00	0,00	0,00	EC	0,00
		CS	0,00 TP	0,00 FPV	0,00	0,00	0,00	TR	0,00
	Spese per incremento di attività finanziarie	RS	0,00 PR	0,00 R	0,00	0,00		EP	0,00
		CP	0,00 PC	0,00 I	0,00	0,00	0,00	EC	0,00
		CS	0,00 TP	0,00 FPV	0,00	0,00	0,00	TR	0,00
Totale Programma 3	Politica regionale unitaria per i giovani, lo sport e il tempo libero (solo per le Regioni)	RS	0,00 PR	0,00 R	0,00	0,00		EP	0,00
		CP	0,00 PC	0,00 I	0,00	0,00	0,00	EC	0,00
		CS	0,00 TP	0,00 FPV	0,00	0,00	0,00	TR	0,00
Totale Missione 6	Politiche giovanili, sport e tempo libero	RS	0,00 PR	0,00 R	0,00	0,00		EP	0,00
		CP	0,00 PC	0,00 I	0,00	0,00	0,00	EC	0,00
		CS	0,00 TP	0,00 FPV	0,00	0,00	0,00	TR	0,00

CONTO DEL BILANCIO - GESTIONE DELLE SPESE

Consorzio Intercomunale Servizi Ischia

Esercizio: 2019 - Allegato n.10 - Rendiconto della gestione

MISSIONE, PROGRAMMA, TITOLO	DENOMINAZIONE	RESIDUI PASSIVI AL 1/1/2019 (RS)		PAGAMENTI IN C/RESIDUI (PR)		RIACCERTAMENTO RESIDUI (R)		RESIDUI PASSIVI DA ESERCIZI PRECEDENTI (EP=RS-PR+R-P)		
		PREVISIONI DEFINITIVE DI COMPETENZA (CP)		PAGAMENTI IN C/COMPETENZA (PC)		IMPEGNI (I)		RESIDUI PASSIVI DA ESERCIZIO DI COMPETENZA		
		PREVISIONI DEFINITIVE DI CASSA (CS)		TOTALE PAGAMENTI (TP=PR+PC)		FONDO PLURIENNALE VINCOLATO (FPV)		TOTALE RESIDUI PASSIVI DA RIPORTARE (TR=EP+EC)		
Missione 7 Turismo										
7.01 Programma 1	Sviluppo e valorizzazione del turismo									
Titolo 1 Spese correnti										
Titolo 2 Spese in conto capitale										
Titolo 3 Spese per incremento di attività finanziarie										
Totale Programma 1	Sviluppo e valorizzazione del turismo	RS	0,00	PR	0,00	R	0,00	EP	0,00	
		CP	0,00	PC	0,00	I	0,00	EC	0,00	
		CS	0,00	TP	0,00	FPV	0,00	TR	0,00	
		RS	0,00	PR	0,00	R	0,00	EP	0,00	
		CP	0,00	PC	0,00	I	0,00	EC	0,00	
		CS	0,00	TP	0,00	FPV	0,00	TR	0,00	
Totale Programma 1	Sviluppo e valorizzazione del turismo	RS	0,00	PR	0,00	R	0,00	EP	0,00	
		CP	0,00	PC	0,00	I	0,00	EC	0,00	
		CS	0,00	TP	0,00	FPV	0,00	TR	0,00	
7.02 Programma 2 Politica regionale unitaria per il turismo (solo per le Regioni)										
Titolo 1 Spese correnti										
Titolo 2 Spese in conto capitale										
Titolo 3 Spese per incremento di attività finanziarie										
Totale Programma 2	Politica regionale unitaria per il turismo (solo per le Regioni)	RS	0,00	PR	0,00	R	0,00	EP	0,00	
		CP	0,00	PC	0,00	I	0,00	EC	0,00	
		CS	0,00	TP	0,00	FPV	0,00	TR	0,00	
		RS	0,00	PR	0,00	R	0,00	EP	0,00	
		CP	0,00	PC	0,00	I	0,00	EC	0,00	
		CS	0,00	TP	0,00	FPV	0,00	TR	0,00	
Totale Programma 2	Politica regionale unitaria per il turismo (solo per le Regioni)	RS	0,00	PR	0,00	R	0,00	EP	0,00	
		CP	0,00	PC	0,00	I	0,00	EC	0,00	
		CS	0,00	TP	0,00	FPV	0,00	TR	0,00	

CONTO DEL BILANCIO - GESTIONE DELLE SPESE

Consorzio Intercomunale Servizi Ischia

Esercizio: 2019 - Allegato n.10 - Rendiconto della gestione

MISSIONE, PROGRAMMA, TITOLO	DENOMINAZIONE	RESIDUI PASSIVI AL 1/1/2019 (RS)		PAGAMENTI IN C/RESIDUI (PR)		RIACCERTAMENTO RESIDUI (R)		RESIDUI PASSIVI DA ESERCIZI PRECEDENTI (EP=RS-PR+R-P)	
		PREVISIONI DEFINITIVE DI COMPETENZA (CP)	PREVISIONI DEFINITIVE DI CASSA (CS)	PAGAMENTI IN C/COMPETENZA (PC)	TOTALE PAGAMENTI (TP=PR+PC)	IMPEGNI (I)	FONDO PLURIENNALE VINCOLATO (FPV)	ECONOMIE DI COMPETENZA (ECP=CP-I-FPV)	RESIDUI PASSIVI DA ESERCIZIO DI COMPETENZA
Totale Missione 7	Turismo	RS	0,00	PR	0,00	R	0,00	EP	0,00
		CP	0,00	PC	0,00	I	0,00	ECP	0,00
		CS	0,00	TP	0,00	FPV	0,00	TR	0,00



CONTO DEL BILANCIO - GESTIONE DELLE SPESE

Consorzio Intercomunale Servizi Ischia

Esercizio: 2019 - Allegato n.10 - Rendiconto della gestione

MISSIONE, PROGRAMMA, TITOLO	DENOMINAZIONE	RESIDUI PASSIVI AL 1/1/2019 (RS)		PAGAMENTI IN C/RESIDUI (PR)		RIACCERTAMENTO RESIDUI (R)		RESIDUI PASSIVI DA ESERCIZI PRECEDENTI (EP=RS-PR+R-P)													
		PREVISIONI DEFINITIVE DI COMPETENZA (CP)		PAGAMENTI IN C/COMPETENZA (PC)		IMPEGNI (I)		RESIDUI PASSIVI DA ESERCIZIO DI COMPETENZA (ECP=CP-I-FPV)													
		PREVISIONI DEFINITIVE DI CASSA (CS)		TOTALE PAGAMENTI (TP=PR+PC)		FONDO PLURIENNALE VINCOLATO (FPV)		TOTALE RESIDUI PASSIVI DA RIPORTARE (TR=EP+ECP)													
Missione 8																					
8.01 Programma 1																					
Titolo 1																					
Urbanistica e assetto del territorio																					
Spese correnti																					
Titolo 2																					
Spese in conto capitale																					
Titolo 3																					
Spese per incremento di attività finanziarie																					
Totale Programma 1		RS	CP	CS	PR	PC	TP	R	I	FPV	R	I	FPV	R	I	FPV	ECP	EP	EC	TR	
		0,00	0,00	0,00	0,00	0,00	0,00	0,00	0,00	0,00	0,00	0,00	0,00	0,00	0,00	0,00	0,00	0,00	0,00	0,00	0,00
Totale Programma 2		RS	CP	CS	PR	PC	TP	R	I	FPV	R	I	FPV	R	I	FPV	ECP	EP	EC	TR	
		0,00	0,00	0,00	0,00	0,00	0,00	0,00	0,00	0,00	0,00	0,00	0,00	0,00	0,00	0,00	0,00	0,00	0,00	0,00	0,00
8.02 Programma 2																					
Titolo 1																					
Spese correnti																					
Titolo 2																					
Spese in conto capitale																					
Titolo 3																					
Spese per incremento di attività finanziarie																					
Totale Programma 2		RS	CP	CS	PR	PC	TP	R	I	FPV	R	I	FPV	R	I	FPV	ECP	EP	EC	TR	
		0,00	0,00	0,00	0,00	0,00	0,00	0,00	0,00	0,00	0,00	0,00	0,00	0,00	0,00	0,00	0,00	0,00	0,00	0,00	0,00
8.03 Programma 3																					
Titolo 1																					
Edilizia residenziale pubblica e locale e piani di edilizia economico-popolare																					
Politica regionale unitaria per l'assetto del territorio e l'edilizia abitativa (solo per le Regioni)																					
Totale Programma 3		RS	CP	CS	PR	PC	TP	R	I	FPV	R	I	FPV	R	I	FPV	ECP	EP	EC	TR	
		0,00	0,00	0,00	0,00	0,00	0,00	0,00	0,00	0,00	0,00	0,00	0,00	0,00	0,00	0,00	0,00	0,00	0,00	0,00	0,00



CONTO DEL BILANCIO - GESTIONE DELLE SPESE

Consorzio Intercomunale Servizi Ischia

Esercizio: 2019 - Allegato n.10 - Rendiconto della gestione

MISSIONE, PROGRAMMA, TITOLO	DENOMINAZIONE	RESIDUI PASSIVI AL 1/1/2019 (RS)		PAGAMENTI IN C/RESIDUI (PR)		RIACCERTAMENTO RESIDUI (R)		RESIDUI PASSIVI DA ESERCIZI PRECEDENTI (EP=RS-PR+R-P)	
		PREVISIONI DEFINITIVE DI COMPETENZA (CP)		PAGAMENTI IN C/COMPETENZA (PC)		IMPEGNI (I)		RESIDUI PASSIVI DA ESERCIZIO DI COMPETENZA (ECP=CP-I-FPV)	
		PREVISIONI DEFINITIVE DI CASSA (CS)		TOTALE PAGAMENTI (TP=PR+PC)		FONDO PLURIENNALE VINCOLATO (FPV)		TOTALE RESIDUI PASSIVI DA RIPORTARE (TR=EP+EC)	
Titolo 1	Spese correnti	RS	0,00	PR	0,00	R	0,00	EP	0,00
		CP	0,00	PC	0,00	I	0,00	EC	0,00
		CS	0,00	TP	0,00	FPV	0,00	TR	0,00
Titolo 2	Spese in conto capitale	RS	0,00	PR	0,00	R	0,00	EP	0,00
		CP	0,00	PC	0,00	I	0,00	EC	0,00
		CS	0,00	TP	0,00	FPV	0,00	TR	0,00
Titolo 3	Spese per incremento di attività finanziarie	RS	0,00	PR	0,00	R	0,00	EP	0,00
		CP	0,00	PC	0,00	I	0,00	EC	0,00
		CS	0,00	TP	0,00	FPV	0,00	TR	0,00
Totale Programma 3	Politica regionale unitaria per l'assetto del territorio e l'edilizia abitativa (solo per le Regioni)	RS	0,00	PR	0,00	R	0,00	EP	0,00
		CP	0,00	PC	0,00	I	0,00	EC	0,00
		CS	0,00	TP	0,00	FPV	0,00	TR	0,00
Totale Missione 8	Assetto del territorio ed edilizia abitativa	RS	0,00	PR	0,00	R	0,00	EP	0,00
		CP	0,00	PC	0,00	I	0,00	EC	0,00
		CS	0,00	TP	0,00	FPV	0,00	TR	0,00



CONTO DEL BILANCIO - GESTIONE DELLE SPESE

Consorzio Intercomunale Servizi Ischia

Esercizio: 2019 - Allegato n.10 - Rendiconto della gestione

MISSIONE, PROGRAMMA, TITOLO	DENOMINAZIONE	RESIDUI PASSIVI AL 1/1/2019 (RS)		PAGAMENTI IN C/RESIDUI (PR)		RIACCERTAMENTO RESIDUI (R)		RESIDUI PASSIVI DA ESERCIZI PRECEDENTI (EP=RS-PR+R-P)	
		PREVISIONI DEFINITIVE DI COMPETENZA (CP)	PREVISIONI DEFINITIVE DI CASSA (CS)	PAGAMENTI IN C/COMPETENZA (PC)	TOTALE PAGAMENTI (TP=PR+PC)	IMPEGNI (I)	FONDO PLURIENNALE VINCOLATO (FPV)	ECONOMIE DI COMPETENZA (ECP=CP-I-FPV)	RESIDUI PASSIVI DA ESERCIZIO DI COMPETENZA
Missione 9 Sviluppo sostenibile e tutela del territorio e dell'ambiente									
9.01 Programma 1 Difesa del suolo									
Titolo 1 Spese correnti									
Titolo 2 Spese in conto capitale									
Titolo 3 Spese per incremento di attività finanziarie									
Totale Programma 1		RS	0,00	PR	0,00	R	0,00	EP	0,00
		CP	0,00	PC	0,00	I	0,00	EC	0,00
		CS	0,00	TP	0,00	FPV	0,00	TR	0,00
Titolo 2 Spese per incremento di attività finanziarie									
		RS	0,00	PR	0,00	R	0,00	EP	0,00
		CP	0,00	PC	0,00	I	0,00	EC	0,00
		CS	0,00	TP	0,00	FPV	0,00	TR	0,00
Totale Programma 1		RS	0,00	PR	0,00	R	0,00	EP	0,00
		CP	0,00	PC	0,00	I	0,00	EC	0,00
		CS	0,00	TP	0,00	FPV	0,00	TR	0,00
9.02 Programma 2 Tutela, valorizzazione e recupero ambientale									
Titolo 1 Spese correnti									
Titolo 2 Spese in conto capitale									
Titolo 3 Spese per incremento di attività finanziarie									
Totale Programma 2		RS	0,00	PR	0,00	R	0,00	EP	0,00
		CP	0,00	PC	0,00	I	0,00	EC	0,00
		CS	0,00	TP	0,00	FPV	0,00	TR	0,00
Titolo 2 Spese in conto capitale									
		RS	0,00	PR	0,00	R	0,00	EP	0,00
		CP	0,00	PC	0,00	I	0,00	EC	0,00
		CS	0,00	TP	0,00	FPV	0,00	TR	0,00
Titolo 3 Spese per incremento di attività finanziarie									
		RS	0,00	PR	0,00	R	0,00	EP	0,00
		CP	0,00	PC	0,00	I	0,00	EC	0,00
		CS	0,00	TP	0,00	FPV	0,00	TR	0,00
Totale Programma 2		RS	0,00	PR	0,00	R	0,00	EP	0,00
		CP	0,00	PC	0,00	I	0,00	EC	0,00
		CS	0,00	TP	0,00	FPV	0,00	TR	0,00
9.03 Programma 3 Rifiuti									
Totale Programma 3		RS	0,00	PR	0,00	R	0,00	EP	0,00
		CP	0,00	PC	0,00	I	0,00	EC	0,00
		CS	0,00	TP	0,00	FPV	0,00	TR	0,00



CONTO DEL BILANCIO - GESTIONE DELLE SPESE

Consorzio Intercomunale Servizi Ischia

Esercizio: 2019 - Allegato n.10 - Rendiconto della gestione

MISSIONE, PROGRAMMA, TITOLO	DENOMINAZIONE	RESIDUI PASSIVI AL 1/1/2019 (RS)		PAGAMENTI IN C/RESIDUI (PR)		RIACCERTAMENTO RESIDUI (R)		RESIDUI PASSIVI DA ESERCIZI PRECEDENTI (EP=RS-PR+R-P)	
		PREVISIONI DEFINITIVE DI COMPETENZA (CP)		PAGAMENTI IN C/COMPETENZA (PC)		IMPEGNI (I)		RESIDUI PASSIVI DA ESERCIZIO DI COMPETENZA (ECP=CP-I-FPV)	
		PREVISIONI DEFINITIVE DI CASSA (CS)		TOTALE PAGAMENTI (TP=PR+PC)		FONDO PLURIENNALE VINCOLATO (FPV)		TOTALE RESIDUI PASSIVI DA RIPORTARE (TR=EP+ECP)	
TITOLO 1	Spese correnti	RS	0,00	PR	0,00	R	0,00	EP	0,00
		CP	0,00	PC	0,00	I	0,00	EC	0,00
		CS	0,00	TP	0,00	FPV	0,00	TR	0,00
TITOLO 2	Spese in conto capitale	RS	0,00	PR	0,00	R	0,00	EP	0,00
		CP	0,00	PC	0,00	I	0,00	EC	0,00
		CS	0,00	TP	0,00	FPV	0,00	TR	0,00
TITOLO 3	Spese per incremento di attività finanziarie	RS	0,00	PR	0,00	R	0,00	EP	0,00
		CP	0,00	PC	0,00	I	0,00	EC	0,00
		CS	0,00	TP	0,00	FPV	0,00	TR	0,00
Totale Programma 3	Rifiuti	RS	0,00	PR	0,00	R	0,00	EP	0,00
		CP	0,00	PC	0,00	I	0,00	EC	0,00
		CS	0,00	TP	0,00	FPV	0,00	TR	0,00
9.04 Programma 4	Servizio idrico integrato	RS	0,00	PR	0,00	R	0,00	EP	0,00
TITOLO 1	Spese correnti	CP	0,00	PC	0,00	I	0,00	EC	0,00
		CS	0,00	TP	0,00	FPV	0,00	TR	0,00
TITOLO 2	Spese in conto capitale	RS	308.551,06	PR	0,00	R	0,00	EP	0,00
		CP	0,00	PC	0,00	I	0,00	EC	0,00
		CS	0,00	TP	0,00	FPV	0,00	TR	0,00
TITOLO 3	Spese per incremento di attività finanziarie	RS	0,00	PR	0,00	R	0,00	EP	308.551,06
		CP	0,00	PC	0,00	I	0,00	EC	0,00
		CS	0,00	TP	0,00	FPV	0,00	TR	0,00
Totale Programma 4	Servizio idrico integrato	RS	308.551,06	PR	0,00	R	0,00	EP	308.551,06
		CP	0,00	PC	0,00	I	0,00	EC	0,00
		CS	0,00	TP	0,00	FPV	0,00	TR	0,00
9.05 Programma 5	Area protette, parchi naturali, protezione naturalistica e forestazione	RS	0,00	PR	0,00	R	0,00	EP	0,00
TITOLO 1	Spese correnti	CP	0,00	PC	0,00	I	0,00	EC	0,00
		CS	0,00	TP	0,00	FPV	0,00	TR	0,00



CONTO DEL BILANCIO - GESTIONE DELLE SPESE

Consorzio Intercomunale Servizi Ischia

Esercizio: 2019 - Allegato n.10 - Rendiconto della gestione

MISSIONE, PROGRAMMA, TITOLO	DENOMINAZIONE	RESIDUI PASSIVI AL 1/1/2019 (RS)		PAGAMENTI IN C/RESIDUI (PR)		RIACCERTAMENTO RESIDUI (R)		RESIDUI PASSIVI DA ESERCIZI PRECEDENTI (EP=RS-PR+R-P)	
		RS	CP	PR	PC	R	EP	EC	TR
TITOLO 2	Spese in conto capitale	0,00	0,00	0,00	0,00	0,00	0,00	0,00	0,00
TITOLO 3	Spese per incremento di attività finanziarie	0,00	0,00	0,00	0,00	0,00	0,00	0,00	0,00
Totale Programma 5	Spese in conto capitale	0,00	0,00	0,00	0,00	0,00	0,00	0,00	0,00
9.06 Programma 6	Tutela e valorizzazione delle risorse idriche	0,00	0,00	0,00	0,00	0,00	0,00	0,00	0,00
TITOLO 1	Spese correnti	0,00	0,00	0,00	0,00	0,00	0,00	0,00	0,00
TITOLO 2	Spese in conto capitale	0,00	0,00	0,00	0,00	0,00	0,00	0,00	0,00
TITOLO 3	Spese per incremento di attività finanziarie	0,00	0,00	0,00	0,00	0,00	0,00	0,00	0,00
Totale Programma 6	Tutela e valorizzazione delle risorse idriche	0,00	0,00	0,00	0,00	0,00	0,00	0,00	0,00
9.07 Programma 7	Sviluppo sostenibile territorio montano piccoli Comuni	0,00	0,00	0,00	0,00	0,00	0,00	0,00	0,00
TITOLO 1	Spese correnti	0,00	0,00	0,00	0,00	0,00	0,00	0,00	0,00
TITOLO 2	Spese in conto capitale	0,00	0,00	0,00	0,00	0,00	0,00	0,00	0,00
Totale Programma 7	Sviluppo sostenibile territorio montano piccoli Comuni	0,00	0,00	0,00	0,00	0,00	0,00	0,00	0,00
TOTALE RESIDUI PASSIVI DA RIPORTARE (TR=EP+EC)									



CONTO DEL BILANCIO - GESTIONE DELLE SPESE

Consorzio Intercomunale Servizi Ischia

Esercizio: 2019 - Allegato n.10 - Rendiconto della gestione

MISSIONE, PROGRAMMA, TITOLO	DENOMINAZIONE	RESIDUI PASSIVI AL 1/1/2019 (RS)		PAGAMENTI IN C/RESIDUI (PR)		RIACCERTAMENTO RESIDUI (R)		RESIDUI PASSIVI DA ESERCIZI PRECEDENTI (EP=RS-PR+R-P)	
		PREVISIONI DEFINITIVE DI COMPETENZA (CP)		PAGAMENTI IN C/COMPETENZA (PC)		IMPEGNI (I)		RESIDUI PASSIVI DA ESERCIZIO DI COMPETENZA (EP=RS-PR+R-P)	
		PREVISIONI DEFINITIVE DI CASSA (CS)		TOTALE PAGAMENTI (TP=PR+PC)		FONDO PLURIENNALE VINCOLATO (FPV)		TOTALE RESIDUI PASSIVI DA RIPORTARE (TR=EP+EC)	
Titolo 3		RS	CP	RS	CP	RS	CP	RS	CP
Spese per incremento di attività finanziarie		0,00	0,00	0,00	0,00	0,00	0,00	0,00	0,00
Totale Programma 7		0,00	0,00	0,00	0,00	0,00	0,00	0,00	0,00
Sviluppo sostenibile territorio montano piccoli Comuni		0,00	0,00	0,00	0,00	0,00	0,00	0,00	0,00
Titolo 1		RS	CP	RS	CP	RS	CP	RS	CP
Spese correnti		0,00	0,00	0,00	0,00	0,00	0,00	0,00	0,00
9.08 Programma 8		0,00	0,00	0,00	0,00	0,00	0,00	0,00	0,00
Qualità dell'aria e riduzione dell'inquinamento		0,00	0,00	0,00	0,00	0,00	0,00	0,00	0,00
Titolo 2		RS	CP	RS	CP	RS	CP	RS	CP
Spese in conto capitale		0,00	0,00	0,00	0,00	0,00	0,00	0,00	0,00
Titolo 3		RS	CP	RS	CP	RS	CP	RS	CP
Spese per incremento di attività finanziarie		0,00	0,00	0,00	0,00	0,00	0,00	0,00	0,00
Totale Programma 8		0,00	0,00	0,00	0,00	0,00	0,00	0,00	0,00
Qualità dell'aria e riduzione dell'inquinamento		0,00	0,00	0,00	0,00	0,00	0,00	0,00	0,00
Titolo 1		RS	CP	RS	CP	RS	CP	RS	CP
Spese correnti		0,00	0,00	0,00	0,00	0,00	0,00	0,00	0,00
9.09 Programma 9		0,00	0,00	0,00	0,00	0,00	0,00	0,00	0,00
Politica regionale unitaria per lo sviluppo sostenibile e la tutela del territorio e l'ambiente (solo per le Regioni)		0,00	0,00	0,00	0,00	0,00	0,00	0,00	0,00
Titolo 2		RS	CP	RS	CP	RS	CP	RS	CP
Spese in conto capitale		0,00	0,00	0,00	0,00	0,00	0,00	0,00	0,00
Titolo 3		RS	CP	RS	CP	RS	CP	RS	CP
Spese per incremento di attività finanziarie		0,00	0,00	0,00	0,00	0,00	0,00	0,00	0,00



CONTO DEL BILANCIO - GESTIONE DELLE SPESE

Consorzio Intercomunale Servizi Ischia

Esercizio: 2019 - Allegato n.10 - Rendiconto della gestione

MISSIONE, PROGRAMMA, TITOLO	DENOMINAZIONE	RESIDUI PASSIVI AL 1/1/2019 (RS)		PAGAMENTI IN C/RESIDUI (PR)		RIACCERTAMENTO RESIDUI (R)		RESIDUI PASSIVI DA ESERCIZI PRECEDENTI (EP=RS-PR+R-P)					
		PREVISIONI DEFINITIVE DI COMPETENZA (CP)	PREVISIONI DEFINITIVE DI CASSA (CS)	PAGAMENTI IN C/COMPETENZA (PC)	TOTALE PAGAMENTI (TP=PR+PC)	IMPEGNI (I)	FONDO PLURIENNALE VINCOLATO (FPV)	ECONOMIE DI COMPETENZA (ECP=CP-I-FPV)	RESIDUI PASSIVI DA ESERCIZIO DI COMPETENZA				
Totale Programma 9	Politica regionale unitaria per lo sviluppo sostenibile e la tutela del territorio e l'ambiente (solo per le Regioni)	RS	CP	RS	CP	R	I	EP	EC	0,00	0,00	0,00	0,00
		0,00	0,00	0,00	0,00	0,00	0,00	0,00	0,00	0,00	0,00	0,00	0,00
		0,00	0,00	0,00	0,00	0,00	0,00	0,00	0,00	0,00	0,00	0,00	0,00
Totale Missione 9	Sviluppo sostenibile e tutela del territorio e dell'ambiente	RS	CP	RS	CP	R	I	EP	EC	308.551,06	0,00	0,00	308.551,06
		0,00	0,00	0,00	0,00	0,00	0,00	0,00	0,00	0,00	0,00	0,00	0,00
		0,00	0,00	0,00	0,00	0,00	0,00	0,00	0,00	0,00	0,00	0,00	0,00
		308.551,06	0,00	308.551,06	0,00	0,00	0,00	0,00	0,00	0,00	0,00	0,00	308.551,06
		0,00	0,00	0,00	0,00	0,00	0,00	0,00	0,00	0,00	0,00	0,00	0,00
		0,00	0,00	0,00	0,00	0,00	0,00	0,00	0,00	0,00	0,00	0,00	0,00
		308.551,06	0,00	308.551,06	0,00	0,00	0,00	0,00	0,00	0,00	0,00	0,00	308.551,06



CONTO DEL BILANCIO - GESTIONE DELLE SPESE

Consorzio Intercomunale Servizi Ischia

Esercizio: 2019 - Allegato n.10 - Rendiconto della gestione

MISSIONE, PROGRAMMA, TITOLO	DENOMINAZIONE	RESIDUI PASSIVI AL 1/1/2019 (RS)		PAGAMENTI IN C/RESIDUI (PR)		RIACCERTAMENTO RESIDUI (R)		RESIDUI PASSIVI DA ESERCIZI PRECEDENTI (EP=RS-PR+R-P)	
		PREVISIONI DEFINITIVE DI COMPETENZA (CP)	PREVISIONI DEFINITIVE DI CASSA (CS)	PAGAMENTI IN C/COMPETENZA (PC)	TOTALE PAGAMENTI (TP=PR+PC)	IMPEGNI (I)	FONDO PLURIENNALE VINCOLATO (FPV)	ECONOMIE DI COMPETENZA (ECP=CP-I-FPV)	RESIDUI PASSIVI DA ESERCIZIO DI COMPETENZA
Missione 10									
10.01 Programma 1 <i>Trasporti e diritto alla mobilità</i>									
TITOLO 1 <i>Spese correnti</i>									
TITOLO 2 <i>Spese in conto capitale</i>									
TITOLO 3 <i>Spese per incremento di attività finanziarie</i>									
Totale Programma 1 <i>Trasporto ferroviario</i>									
10.02 Programma 2 <i>Trasporto pubblico locale</i>									
TITOLO 1 <i>Spese correnti</i>									
TITOLO 2 <i>Spese in conto capitale</i>									
TITOLO 3 <i>Spese per incremento di attività finanziarie</i>									
Totale Programma 2 <i>Trasporto pubblico locale</i>									
10.03 Programma 3 <i>Trasporto per vie d'acqua</i>									



CONTO DEL BILANCIO - GESTIONE DELLE SPESE

Consorzio Intercomunale Servizi Ischia

Esercizio: 2019 - Allegato n.10 - Rendiconto della gestione

MISSIONE, PROGRAMMA, TITOLO	RESIDUI PASSIVI AL 1/1/2019 (RS)			PAGAMENTI IN C/RESIDUI (PR)		RIACCERTAMENTO RESIDUI (R)		RESIDUI PASSIVI DA ESERCIZI PRECEDENTI (EP=RS-PR+R-P)		
	PREVISIONI DEFINITIVE DI COMPETENZA (CP)			PAGAMENTI IN C/COMPETENZA (PC)		IMPEGNI (I)		ECONOMIE DI COMPETENZA (ECP=CP-I-FPV)		
	PREVISIONI DEFINITIVE DI CASSA (CS)			TOTALE PAGAMENTI (TP=PR+PC)		FONDO PLURIENNALE VINCOLATO (FPV)		RESIDUI PASSIVI DA ESERCIZIO DI COMPETENZA TOTALE RESIDUI PASSIVI DA RIPORTARE (TR=EP+EC)		
TITOLO 1	RS	CP	CS	PR	PC	R	I	EP	EC	TR
Spese correnti	0,00	0,00	0,00	0,00	0,00	0,00	0,00	0,00	0,00	0,00
TITOLO 2	RS	CP	CS	PR	PC	R	I	EP	EC	TR
Spese in conto capitale	0,00	0,00	0,00	0,00	0,00	0,00	0,00	0,00	0,00	0,00
TITOLO 3	RS	CP	CS	PR	PC	R	I	EP	EC	TR
Spese per incremento di attività finanziarie	0,00	0,00	0,00	0,00	0,00	0,00	0,00	0,00	0,00	0,00
Totale Programma 3	0,00	0,00	0,00	0,00	0,00	0,00	0,00	0,00	0,00	0,00
TITOLO 4	RS	CP	CS	PR	PC	R	I	EP	EC	TR
10.04 Programma 4	RS	CP	CS	PR	PC	R	I	EP	EC	TR
Spese correnti	0,00	0,00	0,00	0,00	0,00	0,00	0,00	0,00	0,00	0,00
TITOLO 2	RS	CP	CS	PR	PC	R	I	EP	EC	TR
Spese in conto capitale	0,00	0,00	0,00	0,00	0,00	0,00	0,00	0,00	0,00	0,00
TITOLO 3	RS	CP	CS	PR	PC	R	I	EP	EC	TR
Spese per incremento di attività finanziarie	0,00	0,00	0,00	0,00	0,00	0,00	0,00	0,00	0,00	0,00
Totale Programma 4	0,00	0,00	0,00	0,00	0,00	0,00	0,00	0,00	0,00	0,00
10.05 Programma 5	RS	CP	CS	PR	PC	R	I	EP	EC	TR
Spese correnti	0,00	0,00	0,00	0,00	0,00	0,00	0,00	0,00	0,00	0,00
TITOLO 1	RS	CP	CS	PR	PC	R	I	EP	EC	TR
Spese correnti	0,00	0,00	0,00	0,00	0,00	0,00	0,00	0,00	0,00	0,00



CONTO DEL BILANCIO - GESTIONE DELLE SPESE

Consorzio Intercomunale Servizi Ischia

Esercizio: 2019 - Allegato n. 10 - Rendiconto della gestione

MISSIONE, PROGRAMMA, TITOLO	DENOMINAZIONE	RESIDUI PASSIVI AL 1/1/2019 (RS)		PAGAMENTI IN C/RESIDUI (PR)		RIACCERTAMENTO RESIDUI (R)		RESIDUI PASSIVI DA ESERCIZI PRECEDENTI (EP=RS-PR+R-P)			
		PREVISIONI DEFINITIVE DI COMPETENZA (CP)		PAGAMENTI IN C/COMPETENZA (PC)		IMPEGNI (I)		RESIDUI PASSIVI DA ESERCIZIO DI COMPETENZA (ECP=CP-I-FPV)			
		PREVISIONI DEFINITIVE DI CASSA (CS)		TOTALE PAGAMENTI (TP=PR+PC)		FONDO PLURIENNALE VINCOLATO (FPV)		TOTALE RESIDUI PASSIVI DA RIPORTARE (TR=EP+ECP)			
TITOLO 2	Spese in conto capitale	RS	CP	PR	PC	R	I	EP	ECP	TR	EC
TITOLO 3	Spese per incremento di attività finanziarie	RS	CP	PR	PC	R	I	EP	ECP	TR	EC
TOTALE PROGRAMMA 5	Viabilità e infrastrutture stradali	RS	CP	PR	PC	R	I	EP	ECP	TR	EC
10.06 PROGRAMMA 6	Politica regionale unitaria per i trasporti e il diritto alla mobilità (solo per le Regioni)	RS	CP	PR	PC	R	I	EP	ECP	TR	EC
TITOLO 1	Spese correnti	RS	CP	PR	PC	R	I	EP	ECP	TR	EC
TITOLO 2	Spese in conto capitale	RS	CP	PR	PC	R	I	EP	ECP	TR	EC
TITOLO 3	Spese per incremento di attività finanziarie	RS	CP	PR	PC	R	I	EP	ECP	TR	EC
TOTALE PROGRAMMA 6	Politica regionale unitaria per i trasporti e il diritto alla mobilità (solo per le Regioni)	RS	CP	PR	PC	R	I	EP	ECP	TR	EC
TOTALE MISSIONE 10	Trasporti e diritto alla mobilità	RS	CP	PR	PC	R	I	EP	ECP	TR	EC



CONTO DEL BILANCIO - GESTIONE DELLE SPESE

Consorzio Intercomunale Servizi Ischia

Esercizio: 2019 - Allegato n.10 - Rendiconto della gestione

MISSIONE, PROGRAMMA, TITOLO	RESIDUI PASSIVI AL 1/1/2019 (RS)			PAGAMENTI IN C/RESIDUI (PR)		RIACCERTAMENTO RESIDUI (R)		RESIDUI PASSIVI DA ESERCIZI PRECEDENTI (EP=RS-PR+R-P)	
	PREVISIONI DEFINITIVE DI COMPETENZA (CP)			PAGAMENTI IN C/COMPETENZA (PC)		IMPEGNI (I)		RESIDUI PASSIVI DA ESERCIZIO DI COMPETENZA (ECP=CP-I-FPV)	
	PREVISIONI DEFINITIVE DI CASSA (CS)			TOTALE PAGAMENTI (TP=PR+PC)		FONDO PLURIENNALE VINCOLATO (FPV)		TOTALE RESIDUI PASSIVI DA RIPORTARE (TR=EP+ECP)	
Missione 11	Soccorso civile								
11.01 Programma 1	Sistema di protezione civile								
TITOLO 1	Spese correnti								
TITOLO 2	Spese in conto capitale								
TITOLO 3	Spese per incremento di attività finanziarie								
Totale Programma 1	Sistema di protezione civile								
11.02 Programma 2	Interventi a seguito di calamità naturali								
TITOLO 1	Spese correnti								
TITOLO 2	Spese in conto capitale								
TITOLO 3	Spese per incremento di attività finanziarie								
Totale Programma 2	Interventi a seguito di calamità naturali								
11.03 Programma 3	Politica regionale unitaria per il soccorso e la protezione civile (solo per le Regioni)								

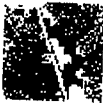

CONTO DEL BILANCIO - GESTIONE DELLE SPESE

Consorzio Intercomunale Servizi Ischia

Esercizio: 2019 - Allegato n.10 - Rendiconto della gestione

MISSIONE, PROGRAMMA, TITOLO	DENOMINAZIONE	RESIDUI PASSIVI AL 1/1/2019 (RS)		PAGAMENTI IN C/RESIDUI (PR)		RIACCERTAMENTO RESIDUI (R)		RESIDUI PASSIVI DA ESERCIZI PRECEDENTI (EP=RS-PR+R-P)	
		PREVISIONI DEFINITIVE DI COMPETENZA (CP)		PAGAMENTI IN C/COMPETENZA (PC)		IMPEGNI (I)		RESIDUI PASSIVI DA ESERCIZIO DI COMPETENZA (ECP=CP-I-FPV)	
		PREVISIONI DEFINITIVE DI CASSA (CS)		TOTALE PAGAMENTI (TP=PR+PC)		FONDO PLURIENNALE VINCOLATO (FPV)		TOTALE RESIDUI PASSIVI DA RIPORTARE (TR=EP+ECP)	
TITOLO 1	Spese correnti	RS	0,00	PR	0,00	R	0,00	EP	0,00
		CP	0,00	PC	0,00	I	0,00	ECP	0,00
		CS	0,00	TP	0,00	FPV	0,00	TR	0,00
TITOLO 2	Spese in conto capitale	RS	0,00	PR	0,00	R	0,00	EP	0,00
		CP	0,00	PC	0,00	I	0,00	ECP	0,00
		CS	0,00	TP	0,00	FPV	0,00	TR	0,00
TITOLO 3	Spese per incremento di attività finanziarie	RS	0,00	PR	0,00	R	0,00	EP	0,00
		CP	0,00	PC	0,00	I	0,00	ECP	0,00
		CS	0,00	TP	0,00	FPV	0,00	TR	0,00
Totale Programma 3	Politica regionale unitaria per il soccorso e la protezione civile (solo per le Regioni)	RS	0,00	PR	0,00	R	0,00	EP	0,00
		CP	0,00	PC	0,00	I	0,00	ECP	0,00
		CS	0,00	TP	0,00	FPV	0,00	TR	0,00
Totale Missione 11	Soccorso civile	RS	0,00	PR	0,00	R	0,00	EP	0,00
		CP	0,00	PC	0,00	I	0,00	ECP	0,00
		CS	0,00	TP	0,00	FPV	0,00	TR	0,00



CONTO DEL BILANCIO - GESTIONE DELLE SPESE

Consorzio Intercomunale Servizi Ischia

Esercizio: 2019 - Allegato n.10 - Rendiconto della gestione

MISSIONE, PROGRAMMA, TITOLO	DENOMINAZIONE	RESIDUI PASSIVI AL 1/1/2019 (RS)		PAGAMENTI IN C/RESIDUI (PR)		RIACCERTAMENTO RESIDUI (R)		RESIDUI PASSIVI DA ESERCIZI PRECEDENTI (EP=RS-PR+R-P)	
		PREVISIONI DEFINITIVE DI COMPETENZA (CP)		PAGAMENTI IN C/COMPETENZA (PC)		IMPEGNI (I)		RESIDUI PASSIVI DA ESERCIZIO DI COMPETENZA (ECP=CP-I-FPV)	
		PREVISIONI DEFINITIVE DI CASSA (CS)		TOTALE PAGAMENTI (TP=PR+PC)		FONDO PLURIENNALE VINCOLATO (FPV)		TOTALE RESIDUI PASSIVI DA RIPORTARE (TR=EP+EC)	
Missione 12 Diritti sociali, politiche sociali e famiglia									
12.01 Programma 1 Interventi per l'infanzia e i minori e per asili nido									
Titolo 1 Spese correnti									
Titolo 2 Spese in conto capitale									
Titolo 3 Spese per incremento di attività finanziarie									
Totale Programma 1		RS	0,00	PR	0,00	R	0,00	EP	0,00
		CP	0,00	PC	0,00	I	0,00	EC	0,00
		CS	0,00	TP	0,00	FPV	0,00	TR	0,00
Totale Programma 2		RS	0,00	PR	0,00	R	0,00	EP	0,00
		CP	0,00	PC	0,00	I	0,00	EC	0,00
		CS	0,00	TP	0,00	FPV	0,00	TR	0,00
12.02 Programma 2 Interventi per la disabilità									
Titolo 1 Spese correnti									
Titolo 2 Spese in conto capitale									
Titolo 3 Spese per incremento di attività finanziarie									
Totale Programma 2		RS	0,00	PR	0,00	R	0,00	EP	0,00
		CP	0,00	PC	0,00	I	0,00	EC	0,00
		CS	0,00	TP	0,00	FPV	0,00	TR	0,00
12.03 Programma 3 Interventi per gli anziani		RS	0,00	PR	0,00	R	0,00	EP	0,00
		CP	0,00	PC	0,00	I	0,00	EC	0,00
		CS	0,00	TP	0,00	FPV	0,00	TR	0,00



CONTO DEL BILANCIO - GESTIONE DELLE SPESE

Consorzio Intercomunale Servizi Ischia

Esercizio: 2019 - Allegato n.10 - Rendiconto della gestione

MISSIONE, PROGRAMMA, TITOLO	DENOMINAZIONE	RESIDUI PASSIVI AL 1/1/2019 (RS)		PAGAMENTI IN C/RESIDUI (PR)		RIACCERTAMENTO RESIDUI (R)		RESIDUI PASSIVI DA ESERCIZI PRECEDENTI (EP=RS-PR+R-P)	
		PREVISIONI DEFINITIVE DI COMPETENZA (CP)		PAGAMENTI IN C/COMPETENZA (PC)		IMPEGNI (I)		RESIDUI PASSIVI DA ESERCIZIO DI COMPETENZA (ECP=CP-I-FPV)	
		PREVISIONI DEFINITIVE DI CASSA (CS)		TOTALE PAGAMENTI (TP=PR+PC)		FONDO PLURIENNALE VINCOLATO (FPV)		TOTALE RESIDUI PASSIVI DA RIPORTARE (TR=EP+EC)	
TITOLO 1	Spese correnti	RS	0,00	PR	0,00	R	0,00	EP	0,00
		CP	0,00	PC	0,00	I	0,00	EC	0,00
		CS	0,00	TP	0,00	FPV	0,00	TR	0,00
TITOLO 2	Spese in conto capitale	RS	0,00	PR	0,00	R	0,00	EP	0,00
		CP	0,00	PC	0,00	I	0,00	EC	0,00
		CS	0,00	TP	0,00	FPV	0,00	TR	0,00
TITOLO 3	Spese per incremento di attività finanziarie	RS	0,00	PR	0,00	R	0,00	EP	0,00
		CP	0,00	PC	0,00	I	0,00	EC	0,00
		CS	0,00	TP	0,00	FPV	0,00	TR	0,00
TOTALE PROGRAMMA 3	Interventi per gli anziani	RS	0,00	PR	0,00	R	0,00	EP	0,00
		CP	0,00	PC	0,00	I	0,00	EC	0,00
		CS	0,00	TP	0,00	FPV	0,00	TR	0,00
12.04 Programma 4	Interventi per soggetti a rischio di esclusione sociale	RS	0,00	PR	0,00	R	0,00	EP	0,00
		CP	0,00	PC	0,00	I	0,00	EC	0,00
		CS	0,00	TP	0,00	FPV	0,00	TR	0,00
TITOLO 1	Spese correnti	RS	0,00	PR	0,00	R	0,00	EP	0,00
		CP	0,00	PC	0,00	I	0,00	EC	0,00
		CS	0,00	TP	0,00	FPV	0,00	TR	0,00
TITOLO 2	Spese in conto capitale	RS	0,00	PR	0,00	R	0,00	EP	0,00
		CP	0,00	PC	0,00	I	0,00	EC	0,00
		CS	0,00	TP	0,00	FPV	0,00	TR	0,00
TITOLO 3	Spese per incremento di attività finanziarie	RS	0,00	PR	0,00	R	0,00	EP	0,00
		CP	0,00	PC	0,00	I	0,00	EC	0,00
		CS	0,00	TP	0,00	FPV	0,00	TR	0,00
TOTALE PROGRAMMA 4	Interventi per soggetti a rischio di esclusione sociale	RS	0,00	PR	0,00	R	0,00	EP	0,00
		CP	0,00	PC	0,00	I	0,00	EC	0,00
		CS	0,00	TP	0,00	FPV	0,00	TR	0,00
12.05 Programma 5	Interventi per le famiglie	RS	0,00	PR	0,00	R	0,00	EP	0,00
		CP	0,00	PC	0,00	I	0,00	EC	0,00
		CS	0,00	TP	0,00	FPV	0,00	TR	0,00
TITOLO 1	Spese correnti	RS	0,00	PR	0,00	R	0,00	EP	0,00
		CP	0,00	PC	0,00	I	0,00	EC	0,00
		CS	0,00	TP	0,00	FPV	0,00	TR	0,00



CONTO DEL BILANCIO - GESTIONE DELLE SPESE

Consorzio Intercomunale Servizi Ischia

Esercizio: 2019 - Allegato n. 10 - Rendiconto della gestione

MISSIONE, PROGRAMMA, TITOLO	DENOMINAZIONE	RESIDUI PASSIVI AL 1/1/2019 (RS)		PAGAMENTI IN C/RESIDUI (PR)		RIACCERTAMENTO RESIDUI (R)		RESIDUI PASSIVI DA ESERCIZI PRECEDENTI (EP=RS-PR+R-P)	
		PREVISIONI DEFINITIVE DI COMPETENZA (CP)		PAGAMENTI IN C/COMPETENZA (PC)		IMPEGNI (I)		RESIDUI PASSIVI DA ESERCIZIO DI COMPETENZA (ECP=CP-I-FPV)	
		PREVISIONI DEFINITIVE DI CASSA (CS)		TOTALE PAGAMENTI (TP=PR+PC)		FONDO PLURIENNALE VINCOLATO (FPV)		TOTALE RESIDUI PASSIVI DA RIPORTARE (TR=EP+ECP)	
TITOLO 2	Spese in conto capitale	RS	0,00	PR	0,00	R	0,00	EP	0,00
		CP	0,00	PC	0,00	I	0,00	ECP	0,00
		CS	0,00	TP	0,00	FPV	0,00	TR	0,00
TITOLO 3	Spese per incremento di attività finanziarie	RS	0,00	PR	0,00	R	0,00	EP	0,00
		CP	0,00	PC	0,00	I	0,00	ECP	0,00
		CS	0,00	TP	0,00	FPV	0,00	TR	0,00
Totale Programma 5	Interventi per le famiglie	RS	0,00	PR	0,00	R	0,00	EP	0,00
		CP	0,00	PC	0,00	I	0,00	ECP	0,00
		CS	0,00	TP	0,00	FPV	0,00	TR	0,00
12.06 Programma 6	Interventi per il diritto alla casa								
TITOLO 1	Spese correnti	RS	0,00	PR	0,00	R	0,00	EP	0,00
		CP	0,00	PC	0,00	I	0,00	ECP	0,00
		CS	0,00	TP	0,00	FPV	0,00	TR	0,00
TITOLO 2	Spese in conto capitale	RS	0,00	PR	0,00	R	0,00	EP	0,00
		CP	0,00	PC	0,00	I	0,00	ECP	0,00
		CS	0,00	TP	0,00	FPV	0,00	TR	0,00
TITOLO 3	Spese per incremento di attività finanziarie	RS	0,00	PR	0,00	R	0,00	EP	0,00
		CP	0,00	PC	0,00	I	0,00	ECP	0,00
		CS	0,00	TP	0,00	FPV	0,00	TR	0,00
Totale Programma 6	Interventi per il diritto alla casa	RS	0,00	PR	0,00	R	0,00	EP	0,00
		CP	0,00	PC	0,00	I	0,00	ECP	0,00
		CS	0,00	TP	0,00	FPV	0,00	TR	0,00
12.07 Programma 7	Programmazione e governo della rete dei servizi socio-sanitari e sociali								
TITOLO 1	Spese correnti	RS	0,00	PR	0,00	R	0,00	EP	0,00
		CP	0,00	PC	0,00	I	0,00	ECP	0,00
		CS	0,00	TP	0,00	FPV	0,00	TR	0,00
TITOLO 2	Spese in conto capitale	RS	0,00	PR	0,00	R	0,00	EP	0,00
		CP	0,00	PC	0,00	I	0,00	ECP	0,00
		CS	0,00	TP	0,00	FPV	0,00	TR	0,00



CONTO DEL BILANCIO - GESTIONE DELLE SPESE

Consorzio Intercomunale Servizi Ischia

Esercizio: 2019 - Allegato n. 10 - Rendiconto della gestione

MISSIONE, PROGRAMMA, TITOLO	DENOMINAZIONE	RESIDUI PASSIVI AL 1/1/2019 (RS)		PAGAMENTI IN C/RESIDUI (PR)		RIACCERTAMENTO RESIDUI (R)		RESIDUI PASSIVI DA ESERCIZI PRECEDENTI (EP=RS-PR+R-P)	
		PREVISIONI DEFINITIVE DI COMPETENZA (CP)		PAGAMENTI IN C/COMPETENZA (PC)		IMPEGNI (I)		RESIDUI PASSIVI DA ESERCIZIO DI COMPETENZA (EP=RS-PR+R-P)	
		PREVISIONI DEFINITIVE DI CASSA (CS)		TOTALE PAGAMENTI (TP=PR+PC)		FONDO PLURIENNALE VINCOLATO (FPV)		TOTALE RESIDUI PASSIVI DA RIPORTARE (TR=EP+EC)	
TITOLO 3	Spese per incremento di attività finanziarie	RS	0,00	PR	0,00	R	0,00	EP	0,00
		CP	0,00	PC	0,00	I	0,00	EC	0,00
		CS	0,00	TP	0,00	FPV	0,00	TR	0,00
Totale Programma 7	Programmazione e governo della rete dei servizi socio-sanitari e sociali	RS	0,00	PR	0,00	R	0,00	EP	0,00
		CP	0,00	PC	0,00	I	0,00	EC	0,00
		CS	0,00	TP	0,00	FPV	0,00	TR	0,00
12.08 Programma 8	Cooperazione e associazionismo								
TITOLO 1	Spese correnti	RS	0,00	PR	0,00	R	0,00	EP	0,00
		CP	0,00	PC	0,00	I	0,00	EC	0,00
		CS	0,00	TP	0,00	FPV	0,00	TR	0,00
TITOLO 2	Spese in conto capitale	RS	0,00	PR	0,00	R	0,00	EP	0,00
		CP	0,00	PC	0,00	I	0,00	EC	0,00
		CS	0,00	TP	0,00	FPV	0,00	TR	0,00
TITOLO 3	Spese per incremento di attività finanziarie	RS	0,00	PR	0,00	R	0,00	EP	0,00
		CP	0,00	PC	0,00	I	0,00	EC	0,00
		CS	0,00	TP	0,00	FPV	0,00	TR	0,00
Totale Programma 8	Cooperazione e associazionismo	RS	0,00	PR	0,00	R	0,00	EP	0,00
		CP	0,00	PC	0,00	I	0,00	EC	0,00
		CS	0,00	TP	0,00	FPV	0,00	TR	0,00
12.09 Programma 9	Servizio necroscopico e cimiteriale								
TITOLO 1	Spese correnti	RS	0,00	PR	0,00	R	0,00	EP	0,00
		CP	0,00	PC	0,00	I	0,00	EC	0,00
		CS	0,00	TP	0,00	FPV	0,00	TR	0,00
TITOLO 2	Spese in conto capitale	RS	0,00	PR	0,00	R	0,00	EP	0,00
		CP	0,00	PC	0,00	I	0,00	EC	0,00
		CS	0,00	TP	0,00	FPV	0,00	TR	0,00
TITOLO 3	Spese per incremento di attività finanziarie	RS	0,00	PR	0,00	R	0,00	EP	0,00
		CP	0,00	PC	0,00	I	0,00	EC	0,00
		CS	0,00	TP	0,00	FPV	0,00	TR	0,00

CONTO DEL BILANCIO - GESTIONE DELLE SPESE

Consorzio Intercomunale Servizi Ischia

Esercizio: 2019 - Allegato n.10 - Rendiconto della gestione

MISSIONE, PROGRAMMA, TITOLO	DENOMINAZIONE	RESIDUI PASSIVI AL 1/1/2019 (RS)			PAGAMENTI IN C/RESIDUI (PR)			RIACCERTAMENTO RESIDUI (R)			RESIDUI PASSIVI DA ESERCIZI PRECEDENTI (EP=RS-PR+R-P)		
		RS	CP	CS	PR	PC	TP	R	I	FPV	ECONOMIE DI COMPETENZA (ECP=CP-I-FPV)	RESIDUI PASSIVI DA ESERCIZIO DI COMPETENZA (EP=RS-PR+R-P)	TR
Totale Programma 9	Servizio necroscopico e cimiteriale	0,00	0,00	0,00	0,00	0,00	0,00	0,00	0,00	0,00	0,00	0,00	0,00
12.10 Programma 10	Politica regionale unitaria per i diritti sociali e la famiglia (solo per le Regioni)	0,00	0,00	0,00	0,00	0,00	0,00	0,00	0,00	0,00	0,00	0,00	0,00
TITOLO 1	Spese correnti	0,00	0,00	0,00	0,00	0,00	0,00	0,00	0,00	0,00	0,00	0,00	0,00
TITOLO 2	Spese in conto capitale	0,00	0,00	0,00	0,00	0,00	0,00	0,00	0,00	0,00	0,00	0,00	0,00
TITOLO 3	Spese per incremento di attività finanziarie	0,00	0,00	0,00	0,00	0,00	0,00	0,00	0,00	0,00	0,00	0,00	0,00
Totale Programma 10	Politica regionale unitaria per i diritti sociali e la famiglia (solo per le Regioni)	0,00	0,00	0,00	0,00	0,00	0,00	0,00	0,00	0,00	0,00	0,00	0,00
Totale Missione 12	Diritti sociali, politiche sociali e famiglia	0,00	0,00	0,00	0,00	0,00	0,00	0,00	0,00	0,00	0,00	0,00	0,00



CONTO DEL BILANCIO - GESTIONE DELLE SPESE

Consorzio Intercomunale Servizi Ischia

Esercizio: 2019 - Allegato n.10 - Rendiconto della gestione

MISSIONE, PROGRAMMA, TITOLO	DENOMINAZIONE	RESIDUI PASSIVI AL 1/1/2019 (RS)		PAGAMENTI IN C/RESIDUI (PR)		RIACCERTAMENTO RESIDUI (R)		RESIDUI PASSIVI DA ESERCIZI PRECEDENTI (EP=RS-PR+R-P)					
		PREVISIONI DEFINITIVE DI COMPETENZA (CP)	PREVISIONI DEFINITIVE DI CASSA (CS)	PAGAMENTI IN C/COMPETENZA (PC)	TOTALE PAGAMENTI (TP=PR+PC)	IMPEGNI (I)	FONDO PLURIENNALE VINCOLATO (FPV)	ECONOMIE DI COMPETENZA (ECP=CP-I-FPV)	RESIDUI PASSIVI DA ESERCIZIO DI COMPETENZA				
Missione 13		Tutela della salute						TOTALE RESIDUI PASSIVI DA RIPORTARE (TR=EP+EC)					
13.01 Programma 1	Spese correnti	Servizio sanitario regionale - finanziamento ordinario corrente per la garanzia dei LEA											
Titolo 1		RS	CP	CS	PR	PC	TP	R	I	FPV	EP	EC	TR
Totale Programma 1		0,00	0,00	0,00	0,00	0,00	0,00	0,00	0,00	0,00	0,00	0,00	0,00
13.02 Programma 2	Spese correnti	Servizio sanitario regionale - finanziamento aggiuntivo corrente per livelli di assistenza superiori ai LEA											
Titolo 1		RS	CP	CS	PR	PC	TP	R	I	FPV	EP	EC	TR
Totale Programma 2		0,00	0,00	0,00	0,00	0,00	0,00	0,00	0,00	0,00	0,00	0,00	0,00
13.03 Programma 3	Spese correnti	Servizio sanitario regionale - finanziamento aggiuntivo corrente per la copertura dello squilibrio di bilancio corrente											
Titolo 1		RS	CP	CS	PR	PC	TP	R	I	FPV	EP	EC	TR
Totale Programma 3		0,00	0,00	0,00	0,00	0,00	0,00	0,00	0,00	0,00	0,00	0,00	0,00
13.04 Programma 4	Spese correnti	Servizio sanitario regionale - ripiano di disavanzi sanitari relativi ad esercizi progressi											
Titolo 1		RS	CP	CS	PR	PC	TP	R	I	FPV	EP	EC	TR
Totale Programma 4		0,00	0,00	0,00	0,00	0,00	0,00	0,00	0,00	0,00	0,00	0,00	0,00



CONTO DEL BILANCIO - GESTIONE DELLE SPESE

Consorzio Intercomunale Servizi Ischia

Esercizio: 2019 - Allegato n.10 - Rendiconto della gestione

MISSIONE, PROGRAMMA, TITOLO	RESIDUI PASSIVI AL 1/1/2019 (RS)			PAGAMENTI IN C/RESIDUI (PR)		RIACCERTAMENTO RESIDUI (R)		RESIDUI PASSIVI DA ESERCIZI PRECEDENTI (EP=RS-PR+R-P)	
	PREVISIONI DEFINITIVE DI COMPETENZA (CP)	PREVISIONI DEFINITIVE DI CASSA (CS)		PAGAMENTI IN C/COMPETENZA (PC)	TOTALE PAGAMENTI (TP=PR+PC)	IMPEGNI (I)	FONDO PLURIENNALE VINCOLATO (FPV)	ECONOMIE DI COMPETENZA (ECP=CP-I-FPV)	RESIDUI PASSIVI DA ESERCIZIO DI COMPETENZA (EP=RS-PR+R-P)
TITOLO 2									
	Spese in conto capitale								
Totale Programma 4	RS	0,00	PR	0,00	R	0,00			EP
	CP	0,00	PC	0,00	I	0,00		ECP	EC
	CS	0,00	TP	0,00	FPV	0,00			TR
	RS	0,00	PR	0,00	R	0,00			EP
	CP	0,00	PC	0,00	I	0,00		ECP	EC
	CS	0,00	TP	0,00	FPV	0,00			TR
13.05 Programma 5	Servizio sanitario regionale - investimenti sanitari								
TITOLO 2	Spese in conto capitale								
	RS	0,00	PR	0,00	R	0,00			EP
	CP	0,00	PC	0,00	I	0,00		ECP	EC
	CS	0,00	TP	0,00	FPV	0,00			TR
	RS	0,00	PR	0,00	R	0,00			EP
	CP	0,00	PC	0,00	I	0,00		ECP	EC
	CS	0,00	TP	0,00	FPV	0,00			TR
TITOLO 3	Spese per incremento di attività finanziarie								
	RS	0,00	PR	0,00	R	0,00			EP
	CP	0,00	PC	0,00	I	0,00		ECP	EC
	CS	0,00	TP	0,00	FPV	0,00			TR
	RS	0,00	PR	0,00	R	0,00			EP
	CP	0,00	PC	0,00	I	0,00		ECP	EC
	CS	0,00	TP	0,00	FPV	0,00			TR
Totale Programma 5	Servizio sanitario regionale - investimenti sanitari								
13.06 Programma 6	Servizio sanitario regionale - restituzione maggiori gettiti SSN								
TITOLO 1	Spese correnti								
	RS	0,00	PR	0,00	R	0,00			EP
	CP	0,00	PC	0,00	I	0,00		ECP	EC
	CS	0,00	TP	0,00	FPV	0,00			TR
	RS	0,00	PR	0,00	R	0,00			EP
	CP	0,00	PC	0,00	I	0,00		ECP	EC
	CS	0,00	TP	0,00	FPV	0,00			TR
Totale Programma 6	Servizio sanitario regionale - restituzione maggiori gettiti SSN								
13.07 Programma 7	Ulteriori spese in materia sanitaria								
TITOLO 1	Spese correnti								
	RS	0,00	PR	0,00	R	0,00			EP
	CP	0,00	PC	0,00	I	0,00		ECP	EC
	CS	0,00	TP	0,00	FPV	0,00			TR
	RS	0,00	PR	0,00	R	0,00			EP
	CP	0,00	PC	0,00	I	0,00		ECP	EC
	CS	0,00	TP	0,00	FPV	0,00			TR



CONTO DEL BILANCIO - GESTIONE DELLE SPESE

Consorzio Intercomunale Servizi Ischia

Esercizio: 2019 - Allegato n.10 - Rendiconto della gestione

MISSIONE, PROGRAMMA, TITOLO	DENOMINAZIONE	RESIDUI PASSIVI AL 1/1/2019 (RS)		PAGAMENTI IN C/RESIDUI (PR)		RIACCERTAMENTO RESIDUI (R)		RESIDUI PASSIVI DA ESERCIZI PRECEDENTI (EP=RS-PR+R-P)	
		PREVISIONI DEFINITIVE DI COMPETENZA (CP)		PAGAMENTI IN C/COMPETENZA (PC)		IMPEGNI (I)		RESIDUI PASSIVI DA ESERCIZIO DI COMPETENZA	
		PREVISIONI DEFINITIVE DI CASSA (CS)	TOTALE PAGAMENTI (TP=PR+PC)	TOTALE PAGAMENTI (TP=PR+PC)	FONDO PLURIENNALE VINCOLATO (FPV)	ECONOMIE DI COMPETENZA (ECP=CP-I+FPV)	TOTALE RESIDUI PASSIVI DA RIPORTARE (TR=EP+EC)		
Titolo 2	Spese in conto capitale	RS	0,00	PR	0,00	R	0,00	EP	0,00
		CP	0,00	PC	0,00	I	0,00	ECP	0,00
		CS	0,00	TP	0,00	FPV	0,00	TR	0,00
Titolo 3	Spese per incremento di attività finanziarie	RS	0,00	PR	0,00	R	0,00	EP	0,00
		CP	0,00	PC	0,00	I	0,00	ECP	0,00
		CS	0,00	TP	0,00	FPV	0,00	TR	0,00
Totale Programma 7	Ulteriori spese in materia sanitaria	RS	0,00	PR	0,00	R	0,00	EP	0,00
		CP	0,00	PC	0,00	I	0,00	ECP	0,00
		CS	0,00	TP	0,00	FPV	0,00	TR	0,00
13.08 Programma 8	Politica regionale unitaria per la tutela della salute (solo per le Regioni)								
Titolo 1	Spese correnti	RS	0,00	PR	0,00	R	0,00	EP	0,00
		CP	0,00	PC	0,00	I	0,00	ECP	0,00
		CS	0,00	TP	0,00	FPV	0,00	TR	0,00
Titolo 2	Spese in conto capitale	RS	0,00	PR	0,00	R	0,00	EP	0,00
		CP	0,00	PC	0,00	I	0,00	ECP	0,00
		CS	0,00	TP	0,00	FPV	0,00	TR	0,00
Titolo 3	Spese per incremento di attività finanziarie	RS	0,00	PR	0,00	R	0,00	EP	0,00
		CP	0,00	PC	0,00	I	0,00	ECP	0,00
		CS	0,00	TP	0,00	FPV	0,00	TR	0,00
Totale Programma 8	Politica regionale unitaria per la tutela della salute (solo per le Regioni)	RS	0,00	PR	0,00	R	0,00	EP	0,00
		CP	0,00	PC	0,00	I	0,00	ECP	0,00
		CS	0,00	TP	0,00	FPV	0,00	TR	0,00
Totale Missione 13	Tutela della salute	RS	0,00	PR	0,00	R	0,00	EP	0,00
		CP	0,00	PC	0,00	I	0,00	ECP	0,00
		CS	0,00	TP	0,00	FPV	0,00	TR	0,00



CONTO DEL BILANCIO - GESTIONE DELLE SPESE

Consorzio Intercomunale Servizi Ischia

Esercizio: 2019 - Allegato n. 10 - Rendiconto della gestione

MISSIONE, PROGRAMMA, TITOLO	DENOMINAZIONE	RESIDUI PASSIVI AL 1/1/2019 (RS)		PAGAMENTI IN C/RESIDUI (PR)		RIACCERTAMENTO RESIDUI (R)		RESIDUI PASSIVI DA ESERCIZI PRECEDENTI (EP=RS-PR+R-P)	
		PREVISIONI DEFINITIVE DI COMPETENZA (CP)	PREVISIONI DEFINITIVE DI CASSA (CS)	PAGAMENTI IN C/COMPETENZA (PC)	TOTALE PAGAMENTI (TP=PR+PC)	IMPEGNI (I)	FONDO PLURIENNALE VINCOLATO (FPV)	ECONOMIE DI COMPETENZA (ECP=CP-I-FPV)	RESIDUI PASSIVI DA ESERCIZIO DI COMPETENZA
Missione 14 Sviluppo economico e competitività									
14.01 Programma 1 Industria PMI e Artigianato									
Titolo 1 Spese correnti									
Titolo 2 Spese in conto capitale									
Titolo 3 Spese per incremento di attività finanziarie									
Totale Programma 1 Industria PMI e Artigianato									
14.02 Programma 2 Commercio - reti distributive - tutela dei consumatori									
Titolo 1 Spese correnti									
Titolo 2 Spese in conto capitale									
Titolo 3 Spese per incremento di attività finanziarie									
Totale Programma 2 Commercio - reti distributive - tutela dei consumatori									
14.03 Programma 3 Ricerca e innovazione									
Totale Residui Passivi da Riportare (TR=EP+EC)									



CONTO DEL BILANCIO - GESTIONE DELLE SPESE

Consorzio Intercomunale Servizi Ischia

Esercizio: 2019 - Allegato n.10 - Rendiconto della gestione

MISSIONE, PROGRAMMA, TITOLO	DENOMINAZIONE	RESIDUI PASSIVI AL 1/1/2019 (RS)		PAGAMENTI IN C/RESIDUI (PR)		RIACCERTAMENTO RESIDUI (R)		RESIDUI PASSIVI DA ESERCIZI PRECEDENTI (EP=RS-PR+R-P)	
		PREVISIONI DEFINITIVE DI COMPETENZA (CP)		PAGAMENTI IN C/COMPETENZA (PC)		IMPEGNI (I)		RESIDUI PASSIVI DA ESERCIZIO DI COMPETENZA	
		PREVISIONI DEFINITIVE DI CASSA (CS)		TOTALE PAGAMENTI (TP=PR+PC)		FONDO PLURIENNALE VINCOLATO (FPV)		TOTALE RESIDUI PASSIVI DA RIPORTARE (TR=EP+EC)	
TITOLO 1	Spese correnti	RS	0,00	PR	0,00	R	0,00	EP	0,00
		CP	0,00	PC	0,00	I	0,00	EC	0,00
		CS	0,00	TP	0,00	FPV	0,00	TR	0,00
TITOLO 2	Spese in conto capitale	RS	0,00	PR	0,00	R	0,00	EP	0,00
		CP	0,00	PC	0,00	I	0,00	EC	0,00
		CS	0,00	TP	0,00	FPV	0,00	TR	0,00
TITOLO 3	Spese per incremento di attività finanziarie	RS	0,00	PR	0,00	R	0,00	EP	0,00
		CP	0,00	PC	0,00	I	0,00	EC	0,00
		CS	0,00	TP	0,00	FPV	0,00	TR	0,00
TOTALE PROGRAMMA 3	Ricerca e innovazione	RS	0,00	PR	0,00	R	0,00	EP	0,00
		CP	0,00	PC	0,00	I	0,00	EC	0,00
		CS	0,00	TP	0,00	FPV	0,00	TR	0,00
14.04 Programma 4	Reti e altri servizi di pubblica utilità								
TITOLO 1	Spese correnti	RS	0,00	PR	0,00	R	0,00	EP	0,00
		CP	0,00	PC	0,00	I	0,00	EC	0,00
		CS	0,00	TP	0,00	FPV	0,00	TR	0,00
TITOLO 2	Spese in conto capitale	RS	0,00	PR	0,00	R	0,00	EP	0,00
		CP	0,00	PC	0,00	I	0,00	EC	0,00
		CS	0,00	TP	0,00	FPV	0,00	TR	0,00
TITOLO 3	Spese per incremento di attività finanziarie	RS	0,00	PR	0,00	R	0,00	EP	0,00
		CP	0,00	PC	0,00	I	0,00	EC	0,00
		CS	0,00	TP	0,00	FPV	0,00	TR	0,00
TOTALE PROGRAMMA 4	Reti e altri servizi di pubblica utilità	RS	0,00	PR	0,00	R	0,00	EP	0,00
		CP	0,00	PC	0,00	I	0,00	EC	0,00
		CS	0,00	TP	0,00	FPV	0,00	TR	0,00
14.05 Programma 5	Politica regionale unitaria per lo sviluppo economico e la competitività (solo per le Regioni)								
TITOLO 1	Spese correnti	RS	0,00	PR	0,00	R	0,00	EP	0,00
		CP	0,00	PC	0,00	I	0,00	EC	0,00
		CS	0,00	TP	0,00	FPV	0,00	TR	0,00



CONTO DEL BILANCIO - GESTIONE DELLE SPESE

Consorzio Intercomunale Servizi Ischia

Esercizio: 2019 - Allegato n.10 - Rendiconto della gestione

MISSIONE, PROGRAMMA, TITOLO	DENOMINAZIONE	RESIDUI PASSIVI AL 1/1/2019 (RS)		PAGAMENTI IN C/RESIDUI (PR)		RIACCERTAMENTO RESIDUI (R)		RESIDUI PASSIVI DA ESERCIZI PRECEDENTI (EP=RS-PR+R-P)	
		PREVISIONI DEFINITIVE DI COMPETENZA (CP)		PAGAMENTI IN C/COMPETENZA (PC)		IMPEGNI (I)		RESIDUI PASSIVI DA ESERCIZIO DI COMPETENZA	
		PREVISIONI DEFINITIVE DI CASSA (CS)		TOTALE PAGAMENTI (TP=PR+PC)		FONDO PLURIENNALE VINCOLATO (FPV)		TOTALE RESIDUI PASSIVI DA RIPORTARE (TR=EP+EC)	
Titolo 2	Spese in conto capitale	RS	0,00	PR	0,00	R	0,00	EP	0,00
		CP	0,00	PC	0,00	I	0,00	ECP	0,00
		CS	0,00	TP	0,00	FPV	0,00	TR	0,00
Titolo 3	Spese per incremento di attività finanziarie	RS	0,00	PR	0,00	R	0,00	EP	0,00
		CP	0,00	PC	0,00	I	0,00	ECP	0,00
		CS	0,00	TP	0,00	FPV	0,00	TR	0,00
Totale Programma 5	Politica regionale unitaria per lo sviluppo economico e la competitività (solo per le Regioni)	RS	0,00	PR	0,00	R	0,00	EP	0,00
		CP	0,00	PC	0,00	I	0,00	ECP	0,00
		CS	0,00	TP	0,00	FPV	0,00	TR	0,00
Totale Missione 14	Sviluppo economico e competitività	RS	0,00	PR	0,00	R	0,00	EP	0,00
		CP	0,00	PC	0,00	I	0,00	ECP	0,00
		CS	0,00	TP	0,00	FPV	0,00	TR	0,00



CONTO DEL BILANCIO - GESTIONE DELLE SPESE

Consorzio Intercomunale Servizi Ischia

Esercizio: 2019 - Allegato n.10 - Rendiconto della gestione

MISSIONE, PROGRAMMA, TITOLO	DENOMINAZIONE	RESIDUI PASSIVI AL 1/1/2019 (RS)		PAGAMENTI IN C/RESIDUI (PR)		RIACCERTAMENTO RESIDUI (R)		RESIDUI PASSIVI DA ESERCIZI PRECEDENTI (EP=RS-PR+R-P)	
		PREVISIONI DEFINITIVE DI COMPETENZA (CP)	PREVISIONI DEFINITIVE DI CASSA (CS)	PAGAMENTI IN C/COMPETENZA (PC)	TOTALE PAGAMENTI (TP=PR+PC)	IMPEGNI (I)	FONDO PLURIENNALE VINCOLATO (FPV)	ECONOMIE DI COMPETENZA (ECP=CP-I-FPV)	RESIDUI PASSIVI DA ESERCIZIO DI COMPETENZA
Missione 15 Politiche per il lavoro e la formazione professionale									
15.01 Programma 1 Servizi per lo sviluppo del mercato del lavoro									
Titolo 1 Spese correnti									
Titolo 2 Spese in conto capitale									
Titolo 3 Spese per incremento di attività finanziarie									
Totale Programma 1		RS	0,00	PR	0,00	R	0,00	EP	0,00
		CP	0,00	PC	0,00	I	0,00	EC	0,00
		CS	0,00	TP	0,00	FPV	0,00	TR	0,00
		RS	0,00	PR	0,00	R	0,00	EP	0,00
		CP	0,00	PC	0,00	I	0,00	EC	0,00
		CS	0,00	TP	0,00	FPV	0,00	TR	0,00
Totale Programma 1		RS	0,00	PR	0,00	R	0,00	EP	0,00
		CP	0,00	PC	0,00	I	0,00	EC	0,00
		CS	0,00	TP	0,00	FPV	0,00	TR	0,00
15.02 Programma 2 Formazione professionale									
Titolo 1 Spese correnti									
Titolo 2 Spese in conto capitale									
Titolo 3 Spese per incremento di attività finanziarie									
Totale Programma 2		RS	0,00	PR	0,00	R	0,00	EP	0,00
		CP	0,00	PC	0,00	I	0,00	EC	0,00
		CS	0,00	TP	0,00	FPV	0,00	TR	0,00
		RS	0,00	PR	0,00	R	0,00	EP	0,00
		CP	0,00	PC	0,00	I	0,00	EC	0,00
		CS	0,00	TP	0,00	FPV	0,00	TR	0,00
Totale Programma 2		RS	0,00	PR	0,00	R	0,00	EP	0,00
		CP	0,00	PC	0,00	I	0,00	EC	0,00
		CS	0,00	TP	0,00	FPV	0,00	TR	0,00
15.03 Programma 3 Sostegno all'occupazione									
Totale Programma 3		RS	0,00	PR	0,00	R	0,00	EP	0,00
		CP	0,00	PC	0,00	I	0,00	EC	0,00
		CS	0,00	TP	0,00	FPV	0,00	TR	0,00
Totale Programma 3		RS	0,00	PR	0,00	R	0,00	EP	0,00
		CP	0,00	PC	0,00	I	0,00	EC	0,00
		CS	0,00	TP	0,00	FPV	0,00	TR	0,00



CONTO DEL BILANCIO - GESTIONE DELLE SPESE

Consorzio Intercomunale Servizi Ischia

Esercizio: 2019 - Allegato n.10 - Rendiconto della gestione

MISSIONE, PROGRAMMA, TITOLO	DENOMINAZIONE	RESIDUI PASSIVI AL 1/1/2019 (RS)		PAGAMENTI IN C/RESIDUI (PR)		RIACCERTAMENTO RESIDUI (R)		RESIDUI PASSIVI DA ESERCIZI PRECEDENTI (EP=RS-PR+R-P)	
		PREVISIONI DEFINITIVE DI COMPETENZA (CP)		PAGAMENTI IN C/COMPETENZA (PC)		IMPEGNI (I)		RESIDUI PASSIVI DA ESERCIZIO DI COMPETENZA (ECP=CP-I-FPV)	
		PREVISIONI DEFINITIVE DI CASSA (CS)		TOTALE PAGAMENTI (TP=PR+PC)		FONDO PLURIENNALE VINCOLATO (FPV)		TOTALE RESIDUI PASSIVI DA RIPORTARE (TR=EP+ECP)	
TITOLO 1	Spese correnti	RS	0,00 PR	0,00 PR	0,00 R	0,00 R	0,00 EP	0,00 EP	0,00
		CP	0,00 PC	0,00 PC	0,00 I	0,00 I	0,00 ECP	0,00 EC	0,00
		CS	0,00 TP	0,00 TP	0,00 FPV	0,00 FPV	0,00 TR	0,00 TR	0,00
TITOLO 2	Spese in conto capitale	RS	0,00 PR	0,00 PR	0,00 R	0,00 R	0,00 EP	0,00 EP	0,00
		CP	0,00 PC	0,00 PC	0,00 I	0,00 I	0,00 ECP	0,00 EC	0,00
		CS	0,00 TP	0,00 TP	0,00 FPV	0,00 FPV	0,00 TR	0,00 TR	0,00
TITOLO 3	Spese per incremento di attività finanziarie	RS	0,00 PR	0,00 PR	0,00 R	0,00 R	0,00 EP	0,00 EP	0,00
		CP	0,00 PC	0,00 PC	0,00 I	0,00 I	0,00 ECP	0,00 EC	0,00
		CS	0,00 TP	0,00 TP	0,00 FPV	0,00 FPV	0,00 TR	0,00 TR	0,00
TOTALE PROGRAMMA 3	Sostegno all'occupazione	RS	0,00 PR	0,00 PR	0,00 R	0,00 R	0,00 EP	0,00 EP	0,00
		CP	0,00 PC	0,00 PC	0,00 I	0,00 I	0,00 ECP	0,00 EC	0,00
		CS	0,00 TP	0,00 TP	0,00 FPV	0,00 FPV	0,00 TR	0,00 TR	0,00
15.04 Programma 4	Politica regionale unitaria per il lavoro e la formazione professionale (solo per le Regioni)	RS	0,00 PR	0,00 PR	0,00 R	0,00 R	0,00 EP	0,00 EP	0,00
TITOLO 1	Spese correnti	CP	0,00 PC	0,00 PC	0,00 I	0,00 I	0,00 ECP	0,00 EC	0,00
		CS	0,00 TP	0,00 TP	0,00 FPV	0,00 FPV	0,00 TR	0,00 TR	0,00
TITOLO 2	Spese in conto capitale	RS	0,00 PR	0,00 PR	0,00 R	0,00 R	0,00 EP	0,00 EP	0,00
		CP	0,00 PC	0,00 PC	0,00 I	0,00 I	0,00 ECP	0,00 EC	0,00
		CS	0,00 TP	0,00 TP	0,00 FPV	0,00 FPV	0,00 TR	0,00 TR	0,00
TITOLO 3	Spese per incremento di attività finanziarie	RS	0,00 PR	0,00 PR	0,00 R	0,00 R	0,00 EP	0,00 EP	0,00
		CP	0,00 PC	0,00 PC	0,00 I	0,00 I	0,00 ECP	0,00 EC	0,00
		CS	0,00 TP	0,00 TP	0,00 FPV	0,00 FPV	0,00 TR	0,00 TR	0,00
TOTALE PROGRAMMA 4	Politica regionale unitaria per il lavoro e la formazione professionale (solo per le Regioni)	RS	0,00 PR	0,00 PR	0,00 R	0,00 R	0,00 EP	0,00 EP	0,00
		CP	0,00 PC	0,00 PC	0,00 I	0,00 I	0,00 ECP	0,00 EC	0,00
		CS	0,00 TP	0,00 TP	0,00 FPV	0,00 FPV	0,00 TR	0,00 TR	0,00
TOTALE MISSIONE 15	Politiche per il lavoro e la formazione professionale	RS	0,00 PR	0,00 PR	0,00 R	0,00 R	0,00 EP	0,00 EP	0,00
		CP	0,00 PC	0,00 PC	0,00 I	0,00 I	0,00 ECP	0,00 EC	0,00
		CS	0,00 TP	0,00 TP	0,00 FPV	0,00 FPV	0,00 TR	0,00 TR	0,00



CONTO DEL BILANCIO - GESTIONE DELLE SPESE

Consorzio Intercomunale Servizi Ischia

Esercizio: 2019 - Allegato n.10 - Rendiconto della gestione

MISSIONE, PROGRAMMA, TITOLO	DENOMINAZIONE	RESIDUI PASSIVI AL 1/1/2019 (RS)		PAGAMENTI IN C/RESIDUI (PR)		RIACCERTAMENTO RESIDUI (R)		RESIDUI PASSIVI DA ESERCIZI PRECEDENTI (EP=RS-PR+R-P)	
		PREVISIONI DEFINITIVE DI COMPETENZA (CP)		PAGAMENTI IN C/COMPETENZA (PC)		IMPEGNI (I)		RESIDUI PASSIVI DA ESERCIZIO DI COMPETENZA (EP=RS-PR+R-P)	
		PREVISIONI DEFINITIVE DI CASSA (CS)		TOTALE PAGAMENTI (TP=PR+PC)		FONDO PLURIENNALE VINCOLATO (FPV)		TOTALE RESIDUI PASSIVI DA RIPORTARE (TR=EP+EC)	
Missione 16 Agricoltura, politiche agroalimentari e pesca									
16.01 Programma 1 Sviluppo del settore agricolo e del sistema agroalimentare									
Titolo 1	Spese correnti	RS	0,00	PR	0,00	R	0,00	EP	0,00
		CP	0,00	PC	0,00	I	0,00	EC	0,00
		CS	0,00	TP	0,00	FPV	0,00	TR	0,00
Titolo 2	Spese in conto capitale	RS	0,00	PR	0,00	R	0,00	EP	0,00
		CP	0,00	PC	0,00	I	0,00	EC	0,00
		CS	0,00	TP	0,00	FPV	0,00	TR	0,00
Titolo 3	Spese per incremento di attività finanziarie	RS	0,00	PR	0,00	R	0,00	EP	0,00
		CP	0,00	PC	0,00	I	0,00	EC	0,00
		CS	0,00	TP	0,00	FPV	0,00	TR	0,00
Totale Programma 1	Sviluppo del settore agricolo e del sistema agroalimentare	RS	0,00	PR	0,00	R	0,00	EP	0,00
		CP	0,00	PC	0,00	I	0,00	EC	0,00
		CS	0,00	TP	0,00	FPV	0,00	TR	0,00
16.02 Programma 2 Caccia e pesca									
Titolo 1	Spese correnti	RS	0,00	PR	0,00	R	0,00	EP	0,00
		CP	0,00	PC	0,00	I	0,00	EC	0,00
		CS	0,00	TP	0,00	FPV	0,00	TR	0,00
Titolo 2	Spese in conto capitale	RS	0,00	PR	0,00	R	0,00	EP	0,00
		CP	0,00	PC	0,00	I	0,00	EC	0,00
		CS	0,00	TP	0,00	FPV	0,00	TR	0,00
Titolo 3	Spese per incremento di attività finanziarie	RS	0,00	PR	0,00	R	0,00	EP	0,00
		CP	0,00	PC	0,00	I	0,00	EC	0,00
		CS	0,00	TP	0,00	FPV	0,00	TR	0,00
Totale Programma 2	Caccia e pesca	RS	0,00	PR	0,00	R	0,00	EP	0,00
		CP	0,00	PC	0,00	I	0,00	EC	0,00
		CS	0,00	TP	0,00	FPV	0,00	TR	0,00
16.03 Programma 3 Politica regionale unitaria per l'agricoltura, i sistemi agroalimentari, la caccia e la pesca (solo per le Regioni)									



CONTO DEL BILANCIO - GESTIONE DELLE SPESE

Consorzio Intercomunale Servizi Ischia

Esercizio: 2019 - Allegato n. 10 - Rendiconto della gestione

MISSIONE, PROGRAMMA, TITOLO	RESIDUI PASSIVI AL 1/1/2019 (RS)		PAGAMENTI IN C/RESIDUI (PR)		RIACCERTAMENTO RESIDUI (R)		RESIDUI PASSIVI DA ESERCIZI PRECEDENTI (EP=RS-PR+R-P)		
	PREVISIONI DEFINITIVE DI COMPETENZA (CP)		PAGAMENTI IN C/COMPETENZA (PC)		IMPEGNI (I)		RESIDUI PASSIVI DA ESERCIZIO DI COMPETENZA		
	PREVISIONI DEFINITIVE DI CASSA (CS)		TOTALE PAGAMENTI (TP=PR+PC)		FONDO PLURIENNALE VINCOLATO (FPV)		TOTALE RESIDUI PASSIVI DA RIPORTARE (TR=EP+EC)		
TITOLO 1									
	Spese correnti	RS	0,00	PR	0,00	R	0,00	EP	0,00
		CP	0,00	PC	0,00	I	0,00	EC	0,00
		CS	0,00	TP	0,00	FPV	0,00	TR	0,00
TITOLO 2	Spese in conto capitale	RS	0,00	PR	0,00	R	0,00	EP	0,00
		CP	0,00	PC	0,00	I	0,00	EC	0,00
		CS	0,00	TP	0,00	FPV	0,00	TR	0,00
TITOLO 3	Spese per incremento di attività finanziarie	RS	0,00	PR	0,00	R	0,00	EP	0,00
		CP	0,00	PC	0,00	I	0,00	EC	0,00
		CS	0,00	TP	0,00	FPV	0,00	TR	0,00
Totale Programma 3	Politica regionale unitaria per l'agricoltura, i sistemi agroalimentari, la caccia e la pesca (solo per le Regioni)	RS	0,00	PR	0,00	R	0,00	EP	0,00
		CP	0,00	PC	0,00	I	0,00	EC	0,00
		CS	0,00	TP	0,00	FPV	0,00	TR	0,00
Totale Missione 16	Agricoltura, politiche agroalimentari e pesca	RS	0,00	PR	0,00	R	0,00	EP	0,00
		CP	0,00	PC	0,00	I	0,00	EC	0,00
		CS	0,00	TP	0,00	FPV	0,00	TR	0,00



CONTO DEL BILANCIO - GESTIONE DELLE SPESE

Consorzio Intercomunale Servizi Ischia

Esercizio: 2019 - Allegato n.10 - Rendiconto della gestione

MISSIONE, PROGRAMMA, TITOLO	DENOMINAZIONE	RESIDUI PASSIVI AL 1/1/2019 (RS)		PAGAMENTI IN C/RESIDUI (PR)		RIACCERTAMENTO RESIDUI (R)		RESIDUI PASSIVI DA ESERCIZI PRECEDENTI (EP=RS-PR+R-P)	
		PREVISIONI DEFINITIVE DI COMPETENZA (CP)	PREVISIONI DEFINITIVE DI CASSA (CS)	PAGAMENTI IN C/COMPETENZA (PC)	TOTALE PAGAMENTI (TP=PR+PC)	IMPEGNI (I)	FONDO PLURIENNALE VINCOLATO (FPV)	ECONOMIE DI COMPETENZA (ECP=CP-I-FPV)	RESIDUI PASSIVI DA ESERCIZIO DI COMPETENZA
Totale Missione 17	Energia e diversificazione delle fonti energetiche	RS	0,00	PR	0,00	R	0,00	EP	0,00
		CP	0,00	PC	0,00	I	0,00	ECP	0,00
		CS	0,00	TP	0,00	FPV	0,00	TR	0,00
		TOTALE RESIDUI PASSIVI DA RIPORTARE (TR=EP+EC)						EP	0,00
								EC	0,00
								TR	0,00



CONTO DEL BILANCIO - GESTIONE DELLE SPESE

Consorzio Intercomunale Servizi Ischia

Esercizio: 2019 - Allegato n.10 - Rendiconto della gestione

MISSIONE, PROGRAMMA, TITOLO	DENOMINAZIONE	RESIDUI PASSIVI AL 1/1/2019 (RS)		PAGAMENTI IN C/RESIDUI (PR)		RIACCERTAMENTO RESIDUI (R)		RESIDUI PASSIVI DA ESERCIZI PRECEDENTI (EP=RS-PR+R-P)	
		PREVISIONI DEFINITIVE DI COMPETENZA (CP)	PREVISIONI DEFINITIVE DI CASSA (CS)	PAGAMENTI IN C/COMPETENZA (PC)	TOTALE PAGAMENTI (TP=PR+PC)	IMPEGNI (I)	FONDO PLURIENNALE VINCOLATO (FPV)	ECONOMIE DI COMPETENZA (ECP=CP-I-FPV)	RESIDUI PASSIVI DA ESERCIZIO DI COMPETENZA
Missione 18 Relazioni con le altre autonomie territoriali e locali									
18.01 Programma 1 Relazioni finanziarie con le altre autonomie territoriali									
Titolo 1 Spese correnti									
Titolo 2 Spese in conto capitale									
Titolo 3 Spese per incremento di attività finanziarie									
Totale Programma 1 Relazioni finanziarie con le altre autonomie territoriali									
18.02 Programma 2 Politica regionale unitaria per le relazioni con le altre autonomie territoriali e locali (solo per le Regioni)									
Titolo 1 Spese correnti									
Titolo 2 Spese in conto capitale									
Titolo 3 Spese per incremento di attività finanziarie									
Totale Programma 2 Politica regionale unitaria per le relazioni con le altre autonomie territoriali e locali (solo per le Regioni)									



CONTO DEL BILANCIO - GESTIONE DELLE SPESE

Consorzio Intercomunale Servizi Ischia

Esercizio: 2019 - Allegato n.10 - Rendiconto della gestione

MISSIONE, PROGRAMMA, TITOLO	DENOMINAZIONE	RESIDUI PASSIVI AL 1/1/2019 (RS)		PAGAMENTI IN C/RESIDUI (PR)		RIACCERTAMENTO RESIDUI (R)		RESIDUI PASSIVI DA ESERCIZI PRECEDENTI (EP=RS-PR+R-P)	
		PREVISIONI DEFINITIVE DI COMPETENZA (CP)		PAGAMENTI IN C/COMPETENZA (PC)		IMPEGNI (I)		RESIDUI PASSIVI DA ESERCIZIO DI COMPETENZA (ECP=CP-I-FPV)	
		PREVISIONI DEFINITIVE DI CASSA (CS)		TOTALE PAGAMENTI (TP=PR+PC)		FONDO PLURIENNALE VINCOLATO (FPV)		TOTALE RESIDUI PASSIVI DA RIPORTARE (TR=EP+EC)	

Missione 19 Relazioni internazionali

19.01 Programma 1 Relazioni internazionali e Cooperazione allo sviluppo

TITOLO	RS	CP	CS	PR	PC	TP	R	I	FPV	ECP	EP	EC	TR
Spese correnti	0,00	0,00	0,00	0,00	0,00	0,00	0,00	0,00	0,00	0,00	0,00	0,00	0,00
Spese in conto capitale	0,00	0,00	0,00	0,00	0,00	0,00	0,00	0,00	0,00	0,00	0,00	0,00	0,00
Spese per incremento di attività finanziarie	0,00	0,00	0,00	0,00	0,00	0,00	0,00	0,00	0,00	0,00	0,00	0,00	0,00
Totale Programma 1	0,00	0,00	0,00	0,00	0,00	0,00	0,00	0,00	0,00	0,00	0,00	0,00	0,00

19.02 Programma 2 Cooperazione territoriale (solo per le Regioni)

TITOLO	RS	CP	CS	PR	PC	TP	R	I	FPV	ECP	EP	EC	TR
Spese correnti	0,00	0,00	0,00	0,00	0,00	0,00	0,00	0,00	0,00	0,00	0,00	0,00	0,00
Spese in conto capitale	0,00	0,00	0,00	0,00	0,00	0,00	0,00	0,00	0,00	0,00	0,00	0,00	0,00
Spese per incremento di attività finanziarie	0,00	0,00	0,00	0,00	0,00	0,00	0,00	0,00	0,00	0,00	0,00	0,00	0,00
Totale Programma 2	0,00	0,00	0,00	0,00	0,00	0,00	0,00	0,00	0,00	0,00	0,00	0,00	0,00



CONTO DEL BILANCIO - GESTIONE DELLE SPESE

Consorzio Intercomunale Servizi Ischia

Esercizio: 2019 - Allegato n.10 - Rendiconto della gestione

MISSIONE, PROGRAMMA, TITOLO	DENOMINAZIONE	RESIDUI PASSIVI AL 1/1/2019 (RS)		PAGAMENTI IN C/RESIDUI (PR)		RIACCERTAMENTO RESIDUI (R)		RESIDUI PASSIVI DA ESERCIZI PRECEDENTI (EP=RS-PR+R-P)						
		PREVISIONI DEFINITIVE DI COMPETENZA (CP)	PREVISIONI DEFINITIVE DI CASSA (CS)	PAGAMENTI IN C/COMPETENZA (PC)	TOTALE PAGAMENTI (TP=PR+PC)	IMPEGNI (I)	FONDO PLURIENNALE VINCOLATO (FPV)	ECONOMIE DI COMPETENZA (ECP=CP-I-FPV)	RESIDUI PASSIVI DA ESERCIZIO DI COMPETENZA					
		RS	CP	CS	PR	PC	TP	R	I	FPV	ECP	EP	EC	TR
Totale Missione 19	Relazioni internazionali	0,00	0,00	0,00	0,00	0,00	0,00	0,00	0,00	0,00	0,00	0,00	0,00	0,00



CONTO DEL BILANCIO - GESTIONE DELLE SPESE

Consorzio Intercomunale Servizi Ischia

Esercizio: 2019 - Allegato n. 10 - Rendiconto della gestione

MISSIONE, PROGRAMMA, TITOLO	DENOMINAZIONE	RESIDUI PASSIVI AL 1/1/2019 (RS)		PAGAMENTI IN C/RESIDUI (PR)		RIACCERTAMENTO RESIDUI (R)		RESIDUI PASSIVI DA ESERCIZI PRECEDENTI (EP=RS-PR+R-P)	
		PREVISIONI DEFINITIVE DI COMPETENZA (CP)	PREVISIONI DEFINITIVE DI CASSA (CS)	PAGAMENTI IN C/COMPETENZA (PC)	TOTALE PAGAMENTI (TP=PR+PC)	IMPEGNI (I)	FONDO PLURIENNALE VINCOLATO (FPV)		ECONOMIE DI COMPETENZA (ECP=CP-I-FPV)
Missione 20 Fondi e accantonamenti									
20.01 Programma 1 Fondo di riserva									
Titolo 1 Spese correnti									
Titolo 2 Spese in conto capitale									
Totale Programma 1		RS	0,00	PR	0,00	R	0,00	EP	0,00
		CP	8.735,00	PC	0,00	I	0,00	EC	0,00
		CS	8.735,00	TP	0,00	FPV	0,00	TR	0,00
		RS	0,00	PR	0,00	R	0,00	EP	0,00
		CP	0,00	PC	0,00	I	0,00	EC	0,00
		CS	0,00	TP	0,00	FPV	0,00	TR	0,00
Totale Programma 2		RS	0,00	PR	0,00	R	0,00	EP	0,00
		CP	8.735,00	PC	0,00	I	0,00	EC	0,00
		CS	8.735,00	TP	0,00	FPV	0,00	TR	0,00
20.02 Programma 2 Fondo crediti di dubbia esigibilità									
Titolo 1 Spese correnti									
Titolo 2 Spese in conto capitale									
Totale Programma 2		RS	0,00	PR	0,00	R	0,00	EP	0,00
		CP	0,00	PC	0,00	I	0,00	EC	0,00
		CS	0,00	TP	0,00	FPV	0,00	TR	0,00
		RS	0,00	PR	0,00	R	0,00	EP	0,00
		CP	0,00	PC	0,00	I	0,00	EC	0,00
		CS	0,00	TP	0,00	FPV	0,00	TR	0,00
20.03 Programma 3 Altri Fondi									
Titolo 1 Spese correnti									
Titolo 2 Spese in conto capitale									
Totale Programma 3		RS	0,00	PR	0,00	R	0,00	EP	0,00
		CP	0,00	PC	0,00	I	0,00	EC	0,00
		CS	0,00	TP	0,00	FPV	0,00	TR	0,00
		RS	0,00	PR	0,00	R	0,00	EP	0,00
		CP	0,00	PC	0,00	I	0,00	EC	0,00
		CS	0,00	TP	0,00	FPV	0,00	TR	0,00
Totale Residui Passivi da Riportare		RS	0,00	PR	0,00	R	0,00	EP	0,00
		CP	8.735,00	PC	0,00	I	0,00	EC	0,00
		CS	8.735,00	TP	0,00	FPV	0,00	TR	0,00



CONTO DEL BILANCIO - GESTIONE DELLE SPESE

Consorzio Intercomunale Servizi Ischia

Esercizio: 2019 - Allegato n.10 - Rendiconto della gestione

MISSIONE, PROGRAMMA, TITOLO	DENOMINAZIONE	RESIDUI PASSIVI AL 1/1/2019 (RS)		PAGAMENTI IN C/RESIDUI (PR)		RIACCERTAMENTO RESIDUI (R)		RESIDUI PASSIVI DA ESERCIZI PRECEDENTI (EP=RS-PR+R-P)						
		PREVISIONI DEFINITIVE DI COMPETENZA (CP)	PREVISIONI DEFINITIVE DI CASSA (CS)	PAGAMENTI IN C/COMPETENZA (PC)	TOTALE PAGAMENTI (TP=PR+PC)	IMPEGNI (I)	FONDO PLURIENNALE VINCOLATO (FPV)	ECONOMIE DI COMPETENZA (ECP=CP-I-FPV)	RESIDUI PASSIVI DA ESERCIZIO DI COMPETENZA					
		RS	CP	CS	PR	PC	TP	R	I	FPV	ECP	EP	EC	TR
Titolo 4		Rimborso di prestiti												
Totale Programma 3		RS	CP	CS	PR	PC	TP	R	I	FPV	ECP	EP	EC	TR
Altri Fondi		0,00	0,00	0,00	0,00	0,00	0,00	0,00	0,00	0,00	0,00	0,00	0,00	0,00
Totale Missione 20		RS	CP	CS	PR	PC	TP	R	I	FPV	ECP	EP	EC	TR
Fondi e accantonamenti		0,00	8.735,00	8.735,00	0,00	0,00	0,00	0,00	0,00	0,00	0,00	0,00	8.735,00	0,00
Totale		RS	CP	CS	PR	PC	TP	R	I	FPV	ECP	EP	EC	TR
		0,00	8.735,00	8.735,00	0,00	0,00	0,00	0,00	0,00	0,00	0,00	0,00	8.735,00	0,00



CONTO DEL BILANCIO - GESTIONE DELLE SPESE

Consorzio Intercomunale Servizi Ischia

Esercizio: 2019 - Allegato n. 10 - Rendiconto della gestione

MISSIONE, PROGRAMMA, TITOLO	DENOMINAZIONE	RESIDUI PASSIVI AL 1/1/2019 (RS)		PAGAMENTI IN C/RESIDUI (PR)		RIACCERTAMENTO RESIDUI (R)		RESIDUI PASSIVI DA ESERCIZI PRECEDENTI (EP=RS-PR+R-P)						
		PREVISIONI DEFINITIVE DI COMPETENZA (CP)	PREVISIONI DEFINITIVE DI CASSA (CS)	C/COMPETENZA (PC)	TOTALE PAGAMENTI (TP=PR+PC)	IMPEGNI (I)	FONDO PLURIENNALE VINCOLATO (FPV)	ECONOMIE DI COMPETENZA (ECP=CP-I-FPV)	RESIDUI PASSIVI DA ESERCIZIO DI COMPETENZA					
Missione 50 Debito pubblico														
50.01 Programma 1 Quota interessi ammortamento mutui e prestiti obbligazionari														
TITOLO 1 Spese correnti														
		RS	CP	CS	PR	PC	TP	R	I	FPV	ECP	EP	EC	TR
Totale Programma 1	Quota interessi ammortamento mutui e prestiti obbligazionari	0,00	0,00	0,00	0,00	0,00	0,00	0,00	0,00	0,00	0,00	0,00	0,00	0,00
50.02 Programma 2 Quota capitale ammortamento mutui e prestiti obbligazionari														
TITOLO 4 Rimborsio di prestiti														
		RS	CP	CS	PR	PC	TP	R	I	FPV	ECP	EP	EC	TR
Totale Programma 2	Quota capitale ammortamento mutui e prestiti obbligazionari	0,00	137.665,00	137.662,31	0,00	0,00	0,00	0,00	137.662,31	137.662,31	2,69	0,00	2,69	0,00
Totale Missione 50	Debito pubblico	0,00	137.665,00	137.662,31	0,00	0,00	0,00	0,00	137.662,31	137.662,31	2,69	0,00	2,69	0,00



CONTO DEL BILANCIO - GESTIONE DELLE SPESE

Consorzio Intercomunale Servizi Ischia

Esercizio: 2019 - Allegato n.10 - Rendiconto della gestione

MISSIONE, PROGRAMMA, TITOLO	DENOMINAZIONE	RESIDUI PASSIVI AL 1/1/2019 (RS)		PAGAMENTI IN C/RESIDUI (PR)		RIACCERTAMENTO RESIDUI (R)		RESIDUI PASSIVI DA ESERCIZI PRECEDENTI (EP=RS-PR+R-P)		
		PREVISIONI DEFINITIVE DI COMPETENZA (CP)		PAGAMENTI IN C/COMPETENZA (PC)		IMPEGNI (I)		RESIDUI PASSIVI DA ESERCIZIO DI COMPETENZA		
		PREVISIONI DEFINITIVE DI CASSA (CS)		TOTALE PAGAMENTI (TP=PR+PC)		FONDO PLURIENNALE VINCOLATO (FPV)		TOTALE RESIDUI PASSIVI DA RIPORTARE (TR=EP+EC)		
Missione 60 Anticipazioni finanziarie										
60.01	Programma 1	Restituzione anticipazione di tesoreria								
Titolo 1	Spese correnti	RS	0,00	PR	0,00	R	0,00	EP	0,00	
		CP	0,00	PC	0,00	I	0,00	EC	0,00	
		CS	0,00	TP	0,00	FPV	0,00	TR	0,00	
Titolo 5	Chiusura Anticipazioni da istituto tesoriere/cassiere	RS	0,00	PR	0,00	R	0,00	EP	0,00	
		CP	0,00	PC	0,00	I	0,00	EC	0,00	
		CS	0,00	TP	0,00	FPV	0,00	TR	0,00	
Totale Programma 1	Restituzione anticipazione di tesoreria	RS	0,00	PR	0,00	R	0,00	EP	0,00	
		CP	0,00	PC	0,00	I	0,00	EC	0,00	
		CS	0,00	TP	0,00	FPV	0,00	TR	0,00	
Totale Missione 60	Anticipazioni finanziarie	RS	0,00	PR	0,00	R	0,00	EP	0,00	
		CP	0,00	PC	0,00	I	0,00	EC	0,00	
		CS	0,00	TP	0,00	FPV	0,00	TR	0,00	



CONTO DEL BILANCIO - GESTIONE DELLE SPESE

Consorzio Intercomunale Servizi Ischia

Esercizio: 2019 - Allegato n.10 - Rendiconto della gestione

MISSIONE, PROGRAMMA, TITOLO	DENOMINAZIONE	RESIDUI PASSIVI AL 1/1/2019 (RS)		PAGAMENTI IN C/RESIDUI (PR)		RIACCERTAMENTO RESIDUI (R)		RESIDUI PASSIVI DA ESERCIZI PRECEDENTI (EP=RS-PR+R-P)	
		PREVISIONI DEFINITIVE DI COMPETENZA (CP)	PREVISIONI DEFINITIVE DI CASSA (CS)	PAGAMENTI IN C/COMPETENZA (PC)	TOTALE PAGAMENTI (TP=PR+PC)	IMPEGNI (I)	FONDO PLURIENNALE VINCOLATO (FPV)	ECONOMIE DI COMPETENZA (ECP=CP-I-FPV)	RESIDUI PASSIVI DA ESERCIZIO DI COMPETENZA
Missione 99 Servizi per conto terzi									
99.01 Programma 1 Servizi per conto terzi e Partite di giro									
Titolo 7 Spese per conto terzi e partite di giro									
Totale Programma 1		RS	2.625,93	PR	0,00	R	0,00	EP	2.625,93
		CP	300.000,00	PC	75.748,30	I	75.748,30	ECP	0,00
		CS	300.000,00	TP	75.748,30	FPV	0,00	TR	2.625,93
99.02 Programma 2 Anticipazioni per il finanziamento del sistema sanitario nazionale									
Titolo 7 Spese per conto terzi e partite di giro									
Totale Programma 2		RS	0,00	PR	0,00	R	0,00	EP	0,00
		CP	0,00	PC	0,00	I	0,00	ECP	0,00
		CS	0,00	TP	0,00	FPV	0,00	TR	0,00
Totale Missione 99 Servizi per conto terzi									
Totale Missioni		RS	2.625,93	PR	0,00	R	0,00	EP	2.625,93
		CP	300.000,00	PC	75.748,30	I	75.748,30	ECP	0,00
		CS	300.000,00	TP	75.748,30	FPV	0,00	TR	2.625,93
Totale Generale									
		RS	608.142,78	PR	56.124,41	R	0,00	EP	552.018,37
		CP	905.000,00	PC	590.883,26	I	629.492,27	ECP	38.609,01
		CS	1.068.040,75	TP	647.007,67	FPV	0,00	TR	590.627,38
Totale Generale		RS	608.142,78	PR	56.124,41	R	0,00	EP	552.018,37
		CP	905.000,00	PC	590.883,26	I	629.492,27	ECP	38.609,01
		CS	1.068.040,75	TP	647.007,67	FPV	0,00	TR	590.627,38



EQUILIBRIO ECONOMICO-FINANZIARIO		COMPETENZA (ACCERTAMENTI E IMPEGNI IMPUTATI ALL'ESERCIZIO)
A) Fondo pluriennale vincolato per spese correnti	(+)	0,00
AA) Recupero disavanzo di amministrazione esercizio precedente	(-)	0,00
B) Entrate titoli 1.00 - 2.00 - 3.00 <i>di cui per estinzione anticipata di prestiti</i>	(+)	600.124,20
C) Entrate Titolo 4.02.06 - Contributi agli investimenti direttamente destinati al rimborso dei prestiti da amministrazioni pubbliche	(+)	0,00
D) Spese Titolo 1.00 - Spese correnti	(-)	416.081,66
D1) Fondo pluriennale vincolato di parte corrente (di spesa)	(-)	0,00
E) Spese Titolo 2.04 - Trasferimenti in conto capitale	(-)	0,00
E1) Fondo pluriennale vincolato di spesa - titolo 2.04 Altri trasferimenti in conto capitale	(-)	0,00
F1) Spese Titolo 4.00 - Quote di capitale amm.to dei mutui e prestiti obbligazionari <i>di cui per estinzione anticipata di prestiti</i>	(-)	137.662,31
F2) Fondo anticipazioni di liquidità	(-)	0,00
G) Somma finale (G=A-AA+B+C-D-D1-D2-E-E1-F1-F2)		46.380,23
ALTRE POSTE DIFFERENZIALI, PER ECCEZIONI PREVISTE DA NORME DI LEGGE E DAI PRINCIPI CONTABILI, CHE HANNO EFFETTO SULL'EQUILIBRIO EX ARTICOLO 162, COMMA 6, DEL TESTO UNICO DELLE LEGGI SULL'		
H) Utilizzo avanzo di amministrazione per spese correnti <i>di cui per estinzione anticipata di prestiti</i>	(+)	0,00
I) Entrate di parte capitale destinate a spese correnti in base a specifiche disposizioni di legge o dei principi contabili <i>di cui per estinzione anticipata di prestiti</i>	(+)	0,00
L) Entrate di parte corrente destinate a spese di investimento in base a specifiche disposizioni di legge o dei principi contabili	(-)	0,00
M) Entrate da accensione di prestiti destinate a estinzione anticipata dei prestiti	(+)	0,00
O1) RISULTATO DI COMPETENZA DI PARTE CORRENTE (O1=G+H+I-L+M)		46.380,23
- Risorse accantonate di parte corrente stanziare nel bilancio dell'esercizio 2019	(-)	0,00
- Risorse vincolate di parte corrente nel bilancio	(-)	0,00
O2) EQUILIBRIO DI BILANCIO DI PARTE CORRENTE	(-)	46.380,23
- Variazione accantonamenti di parte corrente effettuata in sede di rendiconto (+)/(-)	(-)	0,00
O3) EQUILIBRIO COMPLESSIVO DI PARTE CORRENTE		46.380,23



EQUILIBRIO ECONOMICO-FINANZIARIO		COMPETENZA (ACCERTAMENTI E IMPEGNI IMPUTATI ALL'ESERCIZIO)
P) Utilizzo avanzo di amministrazione per spese di investimento	(+)	0,00
Q) Fondo pluriennale vincolato per spese in conto capitale (di entrata)	(+)	0,00
R) Entrate Titoli 4.00-5.00-6.00	(+)	0,00
C) Entrate Titolo 4.02.06 - Contributi agli investimenti direttamente destinati al rimborso dei prestiti da amministrazioni pubbliche	(-)	0,00
I) Entrate di parte capitale destinate a spese correnti in base a specifiche disposizioni di legge o dei principi contabili	(-)	0,00
S1) Entrate Titolo 5.02 per Riscossioni di crediti	(-)	0,00
S2) Entrate Titolo 5.03 per Riscossione crediti di medio-lungo termine	(-)	0,00
T) Entrate Titolo 5.04 relative a Altre entrate per riduzione di attività finanziarie	(-)	0,00
L) Entrate di parte corrente destinate a spese di investimento in base a specifiche disposizioni di legge o dei principi contabili	(+)	0,00
M) Entrate da accensione di prestiti destinate a estinzione anticipata dei prestiti	(-)	0,00
U) Spese Titolo 2.00 - Spese in conto capitale	(-)	0,00
UU) Fondo pluriennale vincolato in c/capitale (di spesa)	(-)	0,00
V) Spese Titolo 3.01 per Acquisizioni di attività finanziarie	(-)	0,00
E) Spese Titolo 2.04 - Trasferimenti in conto capitale	(+)	0,00
Z1) RISULTATO DI COMPETENZA IN C/CAPITALE (Z1)=P+Q+R-C-I-S1-S2-T+L-M-U-U1-U2-V+E)		0,00
Z/1) Risorse accantonate in c/capitale stanziato nel bilancio dell'esercizio 2019	(-)	0,00
- Risorse vincolate in c/capitale nel bilancio	(-)	0,00
Z/2) EQUILIBRIO DI BILANCIO IN C/CAPITALE		0,00
- Variazione accantonamenti in c/capitale effettuata in sede di rendiconto (+)/(-)	(-)	0,00
Z3) EQUILIBRIO COMPLESSIVO IN CAPITALE		0,00



EQUILIBRIO ECONOMICO-FINANZIARIO		COMPETENZA (ACCERTAMENTI E IMPEGNI IMPUTATI ALL'ESERCIZIO)
S1) Entrate Titolo 5.02 per Riscossione crediti di breve termine	(+)	0,00
S2) Entrate Titolo 5.03 per Riscossione crediti di medio-lungo termine	(+)	0,00
T) Entrate Titolo 5.04 relative a Altre entrate per riduzioni di attività finanziarie	(+)	0,00
X1) Spese Titolo 3.02 per Concessione crediti di breve termine	(-)	0,00
X2) Spese Titolo 3.03 per Concessione crediti di medio-lungo termine	(-)	0,00
Y) Spese Titolo 3.04 per Altre spese per incremento di attività finanziarie	(-)	0,00
W1) RISULTATO DI COMPETENZA (W/1 = O1+Z1+S1+S2+T-X1-X2-Y)		46.380,23
Risorse accantonate stanziare nel bilancio dell'esercizio 2019		0,00
Risorse vincolate nel bilancio		0,00
W2/EQUILIBRIO DI BILANCIO		46.380,23
Variazione accantonamenti effettuata in sede di rendiconto		0,00
W3/EQUILIBRIO COMPLESSIVO		46.380,23
Saldo corrente ai fini della copertura degli investimenti pluriennali:		
O1) Risultato di competenza di parte corrente		46.380,23
Utilizzo risultato di amministrazione per il finanziamento di spese correnti (H)	(-)	0,00
Entrate non ricorrenti che non hanno dato copertura a impegni	(-)	0,00
- Risorse accantonate di parte corrente stanziare nel bilancio dell'esercizio 2019	(-)	0,00
- Variazione accantonamenti di parte corrente effettuata in sede di rendiconto (+)/(-)	(-)	0,00
- Risorse vincolate di parte corrente nel bilancio	(-)	0,00
Equilibrio di parte corrente ai fini della copertura degli investimenti pluriennali		46.380,23



PROSPETTO DIMOSTRATIVO DEL RISULTATO DI AMMINISTRAZIONE

Consorzio Intercomunale Servizi Ischia

Esercizio: 2019 - Allegato a) Risultato

		GESTIONE		
		RESIDUI	COMPETENZA	TOTALE
Fondo di cassa al 1° gennaio				2.281,03
RISCOSSIONI				
PAGAMENTI	(+)	587.000,00	57.549,10	644.549,10
	(-)	56.124,41	590.883,26	647.007,67
SALDO DI CASSA AL 31 DICEMBRE	(=)			-177,54
PAGAMENTI per azioni esecutive non regolarizzate al 31 dicembre	(-)			0,00
FONDO DI CASSA AL 31 DICEMBRE	(=)			-177,54
RESIDUI ATTIVI				
di cui derivanti da accertamenti di tributi effettuati sulla base della stima del dipartimento delle finanze	(+)	4.257.697,92	618.323,40	4.876.021,32
RESIDUI PASSIVI				
	(-)	552.018,37	38.609,01	590.627,38
FONDO PLURIENNALE VINCOLATO PER SPESE CORRENTI	(-)			0,00
FONDO PLURIENNALE VINCOLATO PER SPESE IN CONTO CAPITALE	(-)			0,00
RISULTATO DI AMMINISTRAZIONE AL 31 DICEMBRE 2019 (A)	(=)			4.285.216,40

Composizione del risultato di amministrazione al 31 dicembre 2019

Parte accantonata		
Fondo crediti di dubbia esigibilità al 31/12/2019		
Fondo anticipazioni liquidità		
Fondo perdite società partecipate		
Fondo contezioso		
Altri accantonamenti		
	Totale parte accantonata (B)	0,00
Parte vincolata		
Vincoli derivanti da leggi e dai principi contabili		
Vincoli derivanti da trasferimenti		
Vincoli derivanti dalla contrazione di mutui		
Vincoli formalmente attribuiti dall'ente		
Altri vincoli		
	Totale parte vincolata (C)	0,00
Parte destinata agli investimenti		
	Totale destinata agli investimenti (D)	
	Totale parte disponibile (E=A-B-C-D)	4.285.216,40



QUADRO GENERALE RIASSUNTIVO

Consorzio Intercomunale Servizi Ischia

Esercizio: 2019 - Allegato n. 10 - Rendiconto della gestione

ENTRATE	ACCERTAMENTI	INCASSI	SPESA	IMPEGNI	PAGAMENTI
Fondo di cassa all'inizio dell'esercizio					
Utilizzo avanzo di amministrazione	0,00	2.281,03	Disavanzo di amministrazione	0,00	
di cui Utilizzo Fondo anticipazioni di liquidità	0,00				
Fondo pluriennale vincolato di parte corrente	0,00				
Fondo pluriennale vincolato in c/capitale	0,00				
di cui Fondo pluriennale vincolato in c/capitale finanziato da debito	0,00				
Fondo pluriennale vincolato per incremento di attività finanziarie	0,00				
Titolo 1 - Entrate correnti di natura tributaria, contributiva e perequativa	0,00	0,00	Titolo 1 - Spese correnti	416.081,66	433.597,06
Titolo 2 - Trasferimenti correnti	0,00	0,00	Fondo pluriennale vincolato di parte corrente	0,00	
Titolo 3 - Entrate extratributarie	200.000,00	0,00	Titolo 2 - Spese in conto capitale	0,00	0,00
Titolo 4 - Entrate in conto capitale	400.124,20	587.124,10	Fondo pluriennale vincolato in c/capitale	0,00	
			di cui Fondo pluriennale vincolato in c/capitale finanziato da debito	0,00	
Titolo 5 - Entrate da riduzione di attività finanziarie	0,00	0,00	Titolo 3 - Spese per incremento di attività finanziarie	0,00	0,00
			Fondo pluriennale vincolato per attività finanziarie	0,00	
Titolo 6 - Accensione di prestiti	600.124,20	587.124,10	Totale entrate finali	416.081,66	433.597,06
Titolo 7 - Anticipazioni da istituto tesoriere/cassiere	0,00	0,00	Titolo 4 - Rimborsio di prestiti	137.662,31	137.662,31
Titolo 9 - Entrate per conto di terzi e partite di giro	0,00	0,00	Fondo anticipazioni di liquidità	0,00	
			Titolo 5 - Chiusura Anticipazioni da istituto tesoriere/cassiere	0,00	0,00
			Titolo 7 - Spese per conto terzi e partite di giro	75.748,30	75.748,30
			Totale entrate dell'esercizio	629.492,27	647.007,67
			TOTALE COMPLESSIVO ENTRATE	629.492,27	647.007,67
			DISAVANZO DELL'ESERCIZIO	629.492,27	647.007,67
			TOTALE A PAREGGIO	46.380,23	-177,54
			TOTALE A PAREGGIO	675.872,50	646.830,13
			GESTIONE DEL BILANCIO	675.872,50	646.830,13
			a) Avanzo di competenza (+) /Disavanzo di competenza (-)	46.380,23	
			b) Risorse accantonate stanziare nel bilancio dell'esercizio N (+)	0,00	
			c) Risorse vincolate nel bilancio (+)	0,00	
			d) Equilibrio di bilancio (d=a-b-c)	46.380,23	
			GESTIONE DEGLI ACCANTONAMENTI IN SEDE DI RENDICONTO	46.380,23	46.380,23
			c) Equilibrio di bilancio (+)/(-)	0,00	
			e) Variazione accantonamenti effettuata in sede di rendiconto (+)/(-)	0,00	
			f) Equilibrio complessivo (f=d-e)	46.380,23	

ENTRATE		ACCERTAMENTI	INCASSI	SPESE	IMPEGNI	PAGAMENTI
Fondo di cassa all'inizio dell'esercizio						
Utilizzo avanzo di amministrazione						
<i>di cui Utilizzo Fondo anticipazioni di liquidità</i>						
Fondo pluriennale vincolato di parte corrente	0,00	0,00	2.281,03	Disavanzo di amministrazione	0,00	
Fondo pluriennale vincolato in c/capitale	0,00	0,00				
<i>di cui Fondo pluriennale vincolato in c/capitale finanziato da debito</i>	0,00	0,00				
Fondo pluriennale vincolato per incremento di attività finanziarie	0,00	0,00				
TITOLO 1 - Entrate correnti di natura tributaria, contributiva e perequativa	0,00	0,00	0,00	TITOLO 1 - Spese correnti	416.081,66	433.597,06
TITOLO 2 - Trasferimenti correnti	200.000,00	0,00	0,00	Fondo pluriennale vincolato in c/capitale	0,00	0,00
TITOLO 3 - Entrate extratributarie	400.124,20	0,00	587.124,10	Fondo pluriennale vincolato di parte corrente	0,00	0,00
TITOLO 4 - Entrate in conto capitale	0,00	0,00	0,00	TITOLO 2 - Spese in conto capitale	0,00	0,00
				Fondo pluriennale vincolato in c/capitale	0,00	0,00
				<i>di cui Fondo pluriennale vincolato in c/capitale finanziato da debito</i>	0,00	0,00
TITOLO 5 - Entrate da riduzione di attività finanziarie	0,00	0,00	0,00	TITOLO 3 - Spese per incremento di attività finanziarie	0,00	0,00
				Fondo pluriennale vincolato per attività finanziarie	0,00	0,00
				Totale entrate finali	416.081,66	433.597,06
TITOLO 6 - Accensione di prestiti	600.124,20	0,00	587.124,10	TITOLO 4 - Rimborso di prestiti	137.662,31	137.662,31
				Fondo anticipazioni di liquidità	0,00	0,00
TITOLO 7 - Anticipazioni da Istituto tesoreria/cassiere	0,00	0,00	0,00	TITOLO 5 - Chiusura Anticipazioni da Istituto tesoreria/cassiere	0,00	0,00
				TITOLO 7 - Spese per conto terzi e partite di giro	75.748,30	75.748,30
TITOLO 9 - Entrate per conto di terzi e partite di giro	75.748,30	0,00	57.425,00	Totale spese dell'esercizio	629.492,27	647.007,67
Totale entrate dell'esercizio	675.872,50		644.549,10	Totale spese dell'esercizio	629.492,27	647.007,67
TOTALE COMPLESSIVO ENTRATE	675.872,50		646.830,13	TOTALE COMPLESSIVO SPESE	629.492,27	647.007,67
DISAVANZO DELL'ESERCIZIO	0,00			AVANZO DI COMPETENZA/FONDO DI CASSA	46.380,23	-177,54
TOTALE A PAREGGIO	675.872,50		646.830,13	TOTALE A PAREGGIO	675.872,50	646.830,13
GESTIONE DEL BILANCIO				a) Avanzo di competenza (+) / Disavanzo di competenza (-)	46.380,23	
				b) Risorse accantonate stanziare nel bilancio dell'esercizio N (+)	0,00	
				c) Risorse vincolate nel bilancio (+)	0,00	
				d) Equilibrio di bilancio (d=a-b-c)	46.380,23	
GESTIONE DEGLI ACCANTONAMENTI IN SEDE DI RENDICONTO				d) Equilibrio di bilancio (+)/(-)	46.380,23	
				e) Variazione accantonamenti effettuata in sede di rendiconto (+)/(-)	0,00	
				f) Equilibrio complessivo (f=d-e)	46.380,23	

Residui Attivi Mantenuti

Consorzio Intercomunale Servizi Ischia

Esercizio: 2019

Anno	Numero	Sub	Oggetto	Cod. Bilancio		Capitolo	Importo		Reversali	Residuo Mantenuto
							Motivo			
2018	1	0	CANONE EVI SPA ANNO 2005 DIVERSI	3.0100.02	104301	3.721.201,00	0,00		3.721.201,00	
2018	3	0	CANONE EVI SPA ANNO 2018 DIVERSI	3.0100.02	104301	400.000,00	267.981,08		132.018,92	
2018	4	0	Contributo Consortile Comune di Barano d'Ischia ANNO 2014 DIVERSI	2.0101.02	208001	26.080,00	0,00		26.080,00	
2018	5	0	Contributo Consortile Comune di Barano d'Ischia ANNO 2015 DIVERSI	2.0101.02	208001	26.080,00	0,00		26.080,00	
2018	6	0	Contributo Consortile Comune di Barano d'Ischia ANNO 2016 DIVERSI	2.0101.02	208001	26.080,00	0,00		26.080,00	
2018	7	0	Contributo Consortile Comune di Barano d'Ischia ANNO 2017 DIVERSI	2.0101.02	208001	26.080,00	0,00		26.080,00	
2018	8	0	Contributo Consortile Comune di Barano d'Ischia ANNO 2018 DIVERSI	2.0101.02	208001	26.080,00	0,00		26.080,00	
2018	9	0	Contributo Consortile Comune di Lacco Ameno ANNO 2013 DIVERSI	2.0101.02	208401	16.540,00	0,00		16.540,00	
2018	10	0	Contributo Consortile Comune di Lacco Ameno ANNO 2018 DIVERSI	2.0101.02	208401	16.540,00	0,00		16.540,00	
2018	11	0	Contributo Consortile Comune di Forio d'Ischia ANNO 2015 DIVERSI	2.0101.02	208201	45.018,00	0,00		45.018,00	
2018	12	0	Contributo Consortile Comune di Forio d'Ischia ANNO 2018 DIVERSI	2.0101.02	208201	46.500,00	0,00		46.500,00	
2018	13	0	Contributo Consortile Comune di Casamicciola Terme ANNO 2017 DIVERSI	2.0101.02	208101	27.260,00	0,00		27.260,00	
2018	14	0	Contributo Consortile Comune di Casamicciola Terme ANNO 2018 DIVERSI	2.0101.02	208101	27.260,00	0,00		27.260,00	
2018	15	0	Contributo Consortile Comune di Serrara Fontana ANNO 2017 DIVERSI	2.0101.02	208501	11.340,00	0,00		11.340,00	
2018	16	0	Contributo Consortile Comune di Serrara Fontana ANNO 2018 DIVERSI	2.0101.02	208501	11.340,00	0,00		11.340,00	

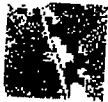

Residui Attivi Mantenuti

Consorzio Intercomunale Servizi Ischia

Esercizio: 2019

Anno	Numero	Sub	Oggetto	Cod. Bilancio	Capitolo	Importo		Reversali	Residuo Mantenuto
						Motivo			
2018	17	0	Contributo Consortile Comune di Ischia ANNO 2018 DIVERSI	2.0101.02	208301	72.280,00	0,00		72.280,00
2019	5	0	Ritenute erariali lavoro dipendente e/o autonomo DIVERSI	9.0100.02	600201	20.000,00	1.676,70		18.323,30
2019	7	0	INTROITI DIVERSI DIVERSI	3.0500.99	450	124,20	124,10		0,10
2019	8	0	CANONE EVI SPA ANNO 2019 E.V.I. Spa	3.0100.02	104301	400.000,00	0,00		400.000,00
2019	9	0	Contributo Consortile Comune di Barano d'Ischia anno 2019 comune di barano d'ischia	2.0101.02	208001	26.080,00	0,00		26.080,00
2019	10	0	Contributo Consortile Comune di Casamicciola Terme anno 2019 comune di casamicciola terme	2.0101.02	208101	27.260,00	0,00		27.260,00
2019	11	0	Contributo Consortile Comune di Forio d'Ischia anno 2019 comune di forio d'ischia	2.0101.02	208201	46.500,00	0,00		46.500,00
2019	12	0	Contributo Consortile Comune di Ischia ANNO 2019 COMUNE DI ISCHIA	2.0101.02	208301	72.280,00	0,00		72.280,00
2019	13	0	Contributo Consortile Comune di Lacco Ameno Comune di Lacco Ameno	2.0101.02	208401	16.540,00	0,00		16.540,00
2019	14	0	Contributo Consortile Comune di Serrara Fontana COMUNE DI SERRARA FONTANA	2.0101.02	208501	11.340,00	0,00		11.340,00
Totale generale						5.145.803,20	269.781,88		4.876.021,32



Residui Passivi Mantenuti

Consorzio Intercomunale Servizi Ischia

Esercizio: 2019

Anno	Numero	Sub	Oggetto	Cod. Bilancio	Capitolo	Importo		Mandati	Residuo Mantenuto
						Motivo			
2018	1	0	PARCELLA COMPENSO INCARICO LEGALE VERTENZA TAR DIVERSI	1.01.1.0103	1401	3.672,00	0,00	0,00	3.672,00
2018	2	0	CONFERIMENTO INCARICO PER RICORSO IN CASSAZIONE 5 DIVERSI	1.01.1.0103	1401	28.388,65	8.920,48		19.468,17
2018	3	0	SPESE LEGALI SENTENZA N. 357/07 TRIBUNALE DI NAPOLI SEZ. DIVERSI	1.01.1.0103	1401	3.672,00	0,00		3.672,00
2018	4	0	SPESE LEGALI N. 5 SENTENZE TRIBUNALE DI NAPOLI SEX. DIST. DIVERSI	1.01.1.0103	1401	10.526,40	0,00		10.526,40
2018	5	0	PARCELLA SPESE LEGALI IACONO. AVV. ANTONIO - STUDIO DIVERSI	1.01.1.0103	1401	8.410,11	0,00		8.410,11
2018	6	0	ACCONTO PARCELLA SPESE LEGALI CAUSA LAVORO DIPENDENTE DIVERSI	1.01.1.0103	1401	2.448,00	0,00		2.448,00
2018	7	0	SALDO PARCELLA INCARICO LEGALE GIUDIZIO TRIBUNALE DIVERSI	1.01.1.0103	1401	6.120,00	0,00		6.120,00
2018	8	0	TFR ACCANTONAMENTO QUOTA ANNO 2010 - DIP. TERESA VERDE DIVERSI	1.01.1.0103	1401	2.363,69	0,00		2.363,69
2018	9	0	ACCONTO INCARICO LEGALE COSTITUZIONE GIUDIZIO EX ART. 414 DIVERSI	1.01.1.0103	1401	624,00	0,00		624,00
2018	10	0	TFR ACCANTONAMENTO QUOTA COMPETENZA ANNO 2012 DIP. DIVERSI	1.01.1.0103	1401	2.656,32	0,00		2.656,32
2018	11	0	CONFERIMENTO INCARICO LEGALE AVV. ANTONIO RISPOLI DIVERSI	1.01.1.0103	1401	629,20	0,00		629,20
2018	12	0	CONFERIMENTO INCARICO LEGALE AVV. ANTONIO RISPOLI - DIVERSI	1.01.1.0103	1401	1.887,60	0,00		1.887,60
2018	13	0	TFR ANNO 2013 SIG. TERESA VERDI DIVERSI	1.01.1.0103	1401	3.048,30	0,00		3.048,30
2018	14	0	INCARICO LEGALE CARTA MARIA ROSARIA ANNO 2015 DIVERSI	1.01.1.0103	1401	634,40	0,00		634,40
2018	15	0	CONFERIMENTO INCARICO RUSSO CONCETTA ANNO 2016 DIVERSI	1.01.1.0103	1401	1.500,00	0,00		1.500,00



Residui Passivi Mantenuti

Consorzio Intercomunale Servizi Ischia

Esercizio: 2019

Anno	Numero	Sub	Oggetto		Cod. Bilancio	Capitolo	Importo		Mandati	Residuo Mantenuto
			Beneficiario				Motivo			
2018	16	0	PAGAMENTO SOMME ANTICIPATE DALLA SOC. EVI ANNO 2017 DIVERSI		1.01.1.0103	1401	5.404,02	0,00	0,00	5.404,02
2018	17	0	CONFERIMENTO INCARICO LEGALE PER COSTITUZIONE IN DIVERSI		1.01.1.0103	1401	634,40	0,00	0,00	634,40
2018	18	0	CONFERIMENTO INCARICO LEGALE AVV. ANGELA BASSOLINO - DIVERSI		1.01.1.0103	1401	200,00	0,00	0,00	200,00
2018	19	0	ACQUISIZIONE PARERE LEGALE AVV. GARGIULO UMBERTO - ANNO DIVERSI		1.01.1.0103	1401	1.268,80	0,00	0,00	1.268,80
2018	20	0	CONFERIMENTO INCARICO RICORSO TRIBUNALE DI NAPOLI AV. DIVERSI		1.01.1.0103	1401	634,40	0,00	0,00	634,40
2018	21	0	CONFERIMENTO INCARICO ATTO DI CITAZIONE AVV. BASSOLINO DIVERSI		1.01.1.0103	1401	634,40	0,00	0,00	634,40
2018	23	0	CONFIGURAZIONE SITO CISI SOC. EVI SPA - ANNO 2018 DIVERSI		1.01.1.0103	1401	770,40	0,00	0,00	770,40
2018	24	0	IMPEGNO SPESA PER INTERVENTI TECNICI SOFTWARE DIVERSI		1.01.1.0103	1401	871,20	453,00	418,20	418,20
2018	25	0	CONFERIMENTO INCARICO RICORSO TRIBUNALE DI NAPOLI AV. DIVERSI		1.01.1.0103	1401	4.478,77	0,00	0,00	4.478,77
2018	27	0	CONFERIMENTO INCARICO LEGALE PER COSTITUZIONE IN DIVERSI		1.01.1.0103	1401	1.268,80	0,00	0,00	1.268,80
2018	29	0	IMPOSTA DI REGISTRO PER REGISTRAZIONE SENTENZE GIUDIZIALI DIVERSI		1.01.1.0102	602	3.468,50	0,00	0,00	3.468,50
2018	30	0	IMPOSTA DI REGISTRO PER REGISTRAZIONE SENTENZE GIUDIZIALI DIVERSI		1.01.1.0102	602	3.308,90	313,45	2.995,45	2.995,45
2018	31	0	IMPOSTA DI REGISTRO PER REGISTRAZIONE SENTENZE GIUDIZIALI DIVERSI		1.01.1.0102	602	1.786,06	0,00	0,00	1.786,06
2018	32	0	LIQUIDAZIONE A FAVORE DI EQUITALIA SUD SPA ANNO 2016 DIVERSI		1.01.1.0102	602	4.404,36	0,00	0,00	4.404,36
							613,38	0,00	0,00	613,38

Residui Passivi Mantenuti

Consorzio Intercomunale Servizi Ischia

Esercizio: 2019

Anno	Numero	Sub	Oggetto Beneficiario	Cod. Bilancio	Capitolo	Importo		Mandati	Residuo Mantenuto
						Motivo			
2018	33	0	incarichi legali vari DIVERSI	1.11.1.0110	70830	84.000,00	32.523,78	51.476,22	
2018	34	0	DEBITI F.B. in c/contribuiti e ritenute stipendi e 13 ^a mensilità ANNO 2008 DIVERSI	1.01.1.0110	70840	48.265,34	0,00	48.265,34	
2018	35	0	DEBITI F.B. VS SEQUINO UMBERTO azione esecutiva ANNO 2008 DIVERSI	1.01.1.0110	70850	1.188,34	0,00	1.188,34	
2018	36	0	"Serbatoio montagnone alto IV lotto anno 2009 DIVERSI	9.04.2.0202	501	308.551,06	0,00	308.551,06	
2018	37	0	ACCANTONAMENTO TFR ANNO 2011 SIG. VERDE TERESA DIVERSI	1.01.1.0101	5601	2.302,18	0,00	2.302,18	
2018	38	0	ACCANTONAMENTO TFR ANNO 2014 SIG. VERDE TERESA DIVERSI	1.01.1.0101	5601	3.040,50	0,00	3.040,50	
2018	39	0	STIPENDI PERSONALE DIPENDENTE ANNO 2016 DIVERSI	1.01.1.0101	5601	1.770,72	0,00	1.770,72	
2018	40	0	STIPENDI MESE DI AGOSTO ANNO 2017 DIVERSI	1.01.1.0101	5601	54,00	0,00	54,00	
2018	41	0	PAGAMENTO COMPETENZE CONTABILITA' PERSONALE ANNO 2017 DIVERSI	1.01.1.0101	5601	8.300,00	5.368,00	2.932,00	
2018	42	0	ACQUISTO BUONI PASTO ANNO 2016 EDEN RED ITALIA DIVERSI	1.01.1.0103	601	571,95	0,00	571,95	
2018	43	0	TRASFERIMENTO SOMME A COMUNI PER INCARICO - COMUNE DI DIVERSI	1.03.1.0104	1500	32.600,00	0,00	32.600,00	
2018	44	0	Versamenti ritenute erariali ANNO 2018 DIVERSI	99.01.7.0701	500201	2.625,93	0,00	2.625,93	
2019	46	0	AFFIDAMENTO SISTEMA INFORMATICO HYPERCIS AD APKAPPA S.r.l.	1.01.1.0103	1401	1.949,80	0,00	1.949,80	
2019	51	0	CANONE MANUTENZIONE ANNO 2019 APKAPPA SRL	1.01.1.0103	1401	2.785,41	1.857,64	927,77	
2019	85	0	TRASFERIMENTO SOMME A COMUNI PER INCARICO ANNO 2019 COMUNE DI ISCHIA	1.03.1.0104	1500	32.600,00	0,00	32.600,00	



Residui Passivi Mantenuti

Consorzio Intercomunale Servizi Ischia

Esercizio: 2019

Anno	Numero	Sub	Oggetto Beneficiario	Cod. Bilancio	Capitolo	Importo		Mandati	Residuo Mantenuto
						Motivo			
2019	86	0	Accantonamento TFR 2019 Verde Sig.ra Teresa	1.01.1.0101	5601	1.631,44		0,00	1.631,44
2019	87	0	accantonamento tfr anno 2019 Verde Sig.ra Teresa	1.02.1.0102	5602	1.500,00		0,00	1.500,00
Totale generale						640.063,73		49.436,35	590.627,38

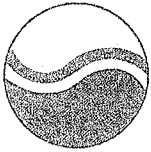

C.I.S.I.
CONSORZIO INTERCOMUNALE SERVIZI ISCHIA
IN LIQUIDAZIONE

Via Leonardo Mazzella 80070 Ischia (NA) - C.F./P.I. 01201390638.

Telefoni:

Telefax: (0810122162 e-mail : cisi.ischia@libero.it

RELATA DI PUBBLICAZIONE

Si attesta che la presente deliberazione del Liquidatore Unico viene pubblicata all'Albo del Consorzio il giorno 15.07.2020 e vi rimarrà affissa per 15 giorni consecutivi fino al 30.07.2020.

Ischia addì 15.07.2020

Per copia conforma all'originale

15.07.2020

Il Responsabile
Ufficio segreteria e protocollo
Sig.ra Teresa Verde